

令和2年度「学校図書館の現状に関する調査」結果について（概要）

文部科学省では、学校図書館に関する行政上の参考とするため、都道府県教育委員会等を通じて、学校図書館の現状に関して調査を行っており、本調査の結果は、これを取りまとめたものです。結果の概要は次の通りです。

I 学校図書館における人的整備の状況 ※令和2年5月1日現在。()内は平成28年4月1日現在の数値。

[学校図書館を活用した取組の中心的な存在となる司書教諭の発令状況、学校司書の配置状況等について調査]

【司書教諭の発令状況】

小学校	全体の状況		12学級以上の学校における発令状況	中学校	全体の状況		12学級以上の学校における発令状況	高等学校	全体の状況		12学級以上の学校における発令状況
	国立	公立			私立	特区			合計	国立	
国立	92.6% (100.0%)	92.6% (100.0%)	92.6% (100.0%)	国立	71.0% (72.6%)	95.7% (95.9%)	95.7% (95.9%)	国立	64.7% (64.7%)	100.0% (100.0%)	100.0% (100.0%)
公立	69.9% (67.9%)	99.4% (99.4%)	99.4% (99.4%)	公立	64.2% (64.6%)	98.8% (98.9%)	98.8% (98.9%)	公立	86.1% (87.0%)	98.5% (99.3%)	98.5% (99.3%)
私立	61.8% (64.3%)	87.8% (89.2%)	87.8% (89.2%)	私立	46.7% (68.4%)	66.7% (88.0%)	66.7% (88.0%)	私立	70.9% (79.6%)	80.6% (88.2%)	80.6% (88.2%)
特区	0.0% (50.0%)	0.0% (100.0%)	0.0% (100.0%)	特区	- (-)	- (-)	- (-)	特区	12.5% (10.5%)	100.0% (100.0%)	100.0% (100.0%)
合計	69.9% (68.0%)	99.2% (99.3%)	99.2% (99.3%)	合計	63.0% (65.0%)	96.9% (98.3%)	96.9% (98.3%)	合計	81.4% (84.5%)	93.2% (96.1%)	93.2% (96.1%)

[参考]

<学校図書館法(抄)>

第5条 学校には、学校図書館の専門的職務を掌らせるため、司書教諭を置かなければならない。

2 前項の司書教諭は、主幹教諭(養護又は栄養の指導及び管理をつかさどる主幹教諭を除く。)、指導教諭又は教諭(以下この項において「主幹教諭等」という。)をもって充てる。この場合において、当該主幹教諭等は、司書教諭の講習を修了した者でなければならない。

附 則 (抄)

2 学校には、平成15年3月31日までの間(政令で定める規模以下の学校にあつては、当分の間)、第5条第1項の規定にかかわらず、司書教諭を置かないことができる。

<学校図書館法附則第2項の学校の規模を定める政令>

学校図書館法附則第2項の政令で定める規模以下の学校は、学級の数(通信制の課程を置く高等学校にあつては、学級の数と通信制の課程の生徒の数を300で除して得た数(1未満の端数を生じたときは、1に切り上げる。))を合計した数が11以下の学校とする。

【学校司書の配置状況】

小学校	配置学校数	全体に占める割合	中学校	配置学校数	全体に占める割合	高等学校	配置学校数	全体に占める割合	
	国立	公立		私立	特区		合計	国立	公立
国立	40校 (42校)	58.8% (58.3%)	国立	38校 (40校)	55.1% (54.8%)	国立	13校 (13校)	76.5% (76.5%)	
公立	13,051校 (11,561校)	69.1% (58.8%)	公立	6,027校 (5,392校)	65.9% (57.1%)	公立	2,290校 (2,349校)	66.4% (66.9%)	
私立	109校 (115校)	46.8% (51.3%)	私立	310校 (521校)	42.0% (70.4%)	私立	775校 (915校)	55.2% (66.4%)	
特区	2校 (2校)	100.0% (100.0%)	特区	- (-)	- (-)	特区	1校 (2校)	6.3% (10.5%)	
合計	13,202校 (11,720校)	68.8% (58.8%)	合計	6,375校 (5,953校)	64.1% (58.0%)	合計	3,079校 (3,279校)	63.0% (66.6%)	

[参考]

<学校図書館法(抄)>

第6条 学校には、前条第一項の司書教諭のほか、学校図書館の運営の改善及び向上を図り、児童又は生徒及び教員による学校図書館の利用の一層の促進に資するため、専ら学校図書館の職務に従事する職員(次項において「学校司書」という。)を置くよう努めなければならない。

※本調査における「特区」とは、地方公共団体が設定する構造改革特別区域において、地域の特性を生かした教育の実施や地域産業を担う人材の育成、その他の特別の事情に対応するための教育又は研究を行う、株式会社の設置する学校。

[参考] 構造改革特別区域法 第12条(学校教育法の特例)

※本調査における「学校司書」とは、専ら学校図書館に関する業務を担当する職員をいい、教員を除く。また、ボランティア(無償で活動を行う者)についても除く。

II 学校図書館における物的整備の状況

〔 公立学校図書館の蔵書冊数やデータベース化等の整備状況について調査 〕

【蔵書の整備状況】

※令和元年度末現在。()内は平成27年度末現在の数値。

	学校数	蔵書冊数	学校図書館図書標準 達成学校数の割合
小学校	18,849校	約1億7,678万冊(約1億7,487万冊)	71.2% (66.4%)
中学校	9,120校	約1億97万冊(約1億167万冊)	61.1% (55.3%)
高等学校	3,436校	約8,317万冊(約8,349万冊)	

学校図書館図書標準の達成状況の推移 (達成している公立学校の割合)

学校図書館図書標準：公立義務教育諸学校の学校図書館に整備すべき蔵書冊数の標準を、学級数に応じて定めたもの。
(例) 18学級の小学校：10,360冊、15学級の中学校：12,160冊

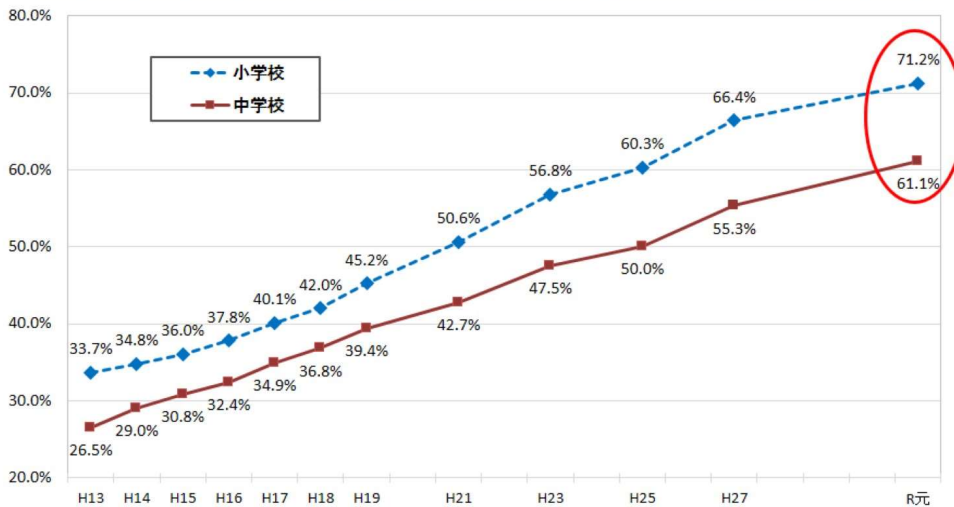

※数値は年度末実績、調査はその翌年度に実施
※平成19年(調査年：平成20年)～27年(同：28年)は隔年、その後令和元年(同：令和2年)に実施

学校図書館図書標準の達成状況 (都道府県別)

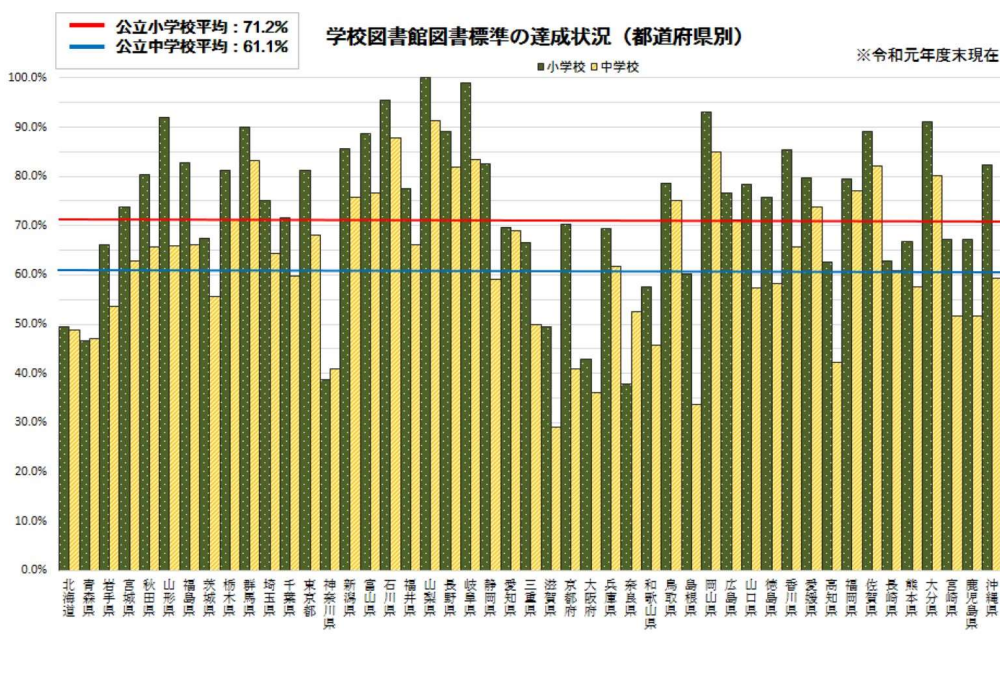

【児童生徒等の読書環境の整備に資する多様な蔵書等の整備状況】

※令和元年度末現在。平成28年度調査までは未実施。

	電子書籍を所蔵している学校の割合	点字図書を所蔵している学校の割合	拡大図書、大活字図書を所蔵している学校の割合	録音図書を所蔵している学校の割合
小学校	0.2%	42.5%	15.5%	5.2%
中学校	0.3%	19.6%	16.5%	5.7%
高等学校	1.4%	12.3%	8.7%	10.9%
	マルチメディアデジタル図書を所蔵している学校の割合	LLブックを所蔵している学校の割合	外国語の図書を所蔵している学校の割合	映像資料を所蔵している学校の割合
小学校	1.3%	6.2%	67.0%	12.0%
中学校	1.0%	4.0%	69.7%	15.3%
高等学校	0.6%	2.2%	66.1%	44.6%

【蔵書のデータベース化の状況】

※令和2年5月1日現在。()内は平成27年度末現在の数値。

	蔵書をデータベース化している学校の割合
小学校	80.5% (73.9%)
中学校	79.3% (72.7%)
高等学校	92.2% (91.3%)

【新聞の配備状況】

※令和元年度末現在。()内は平成27年度末現在の数値。

	学校図書館・普通教室いずれかに新聞を配備している学校の割合
小学校	56.9% (41.1%)
中学校	56.8% (37.7%)
高等学校	95.1% (91.0%)

Ⅲ 学校図書館の活用及び読書活動の状況 ※令和元年度末現在。()内は平成27年度末現在の数値。

〔公立学校図書館の様々な取組等について調査〕

【開館状況】

	授業日数のうち 開館日数の割合	長期休業日数のうち 開館日数の割合
小学校	94.3% (93.8%)	16.9% (13.8%)
中学校	84.6% (82.7%)	16.7% (12.8%)
高等学校	93.1% (92.1%)	50.5% (39.3%)

【貸出状況】※平成28年度調査までは未実施。

	1人当たりの貸出冊数 (年間)
小学校	49冊
中学校	9冊
高等学校	3冊

【全校一斉の読書活動の実施状況】

	全校一斉読書活動の実施状況		うち朝の始業前に実施している割合	
	実施学校数(A)	全体に占める割合	実施学校数(B)	割合(B/A)
小学校	17,058校	90.5% (97.1%)	10,399校	61.0% (68.5%)
中学校	7,832校	85.9% (88.5%)	5,366校	68.5% (72.7%)
高等学校	1,340校	39.0% (42.7%)	863校	64.4% (63.2%)

【全校一斉の読書活動以外の読書活動の取組及び読書活動推進のための取組の実施状況】

	実施学校数(A)	全体に占める割合
小学校	18,395校	97.6%
中学校	7,507校	82.3%
高等学校	2,602校	75.7%

※平成26年度調査までは実施、28年度調査では未実施。

全校一斉の読書活動以外の取組及び読書活動推進のための取組の内訳					
図書を読み聞かせの実施(B)	割合(B/A)	読書会の実施(C)	割合(C/A)	ブックトークの実施(D)	割合(D/A)
17,479校	95.0%	2,599校	14.1%	6,543校	35.6%
2,637校	35.1%	371校	4.9%	1,721校	22.9%
288校	11.1%	412校	15.8%	294校	11.3%
書評合戦(ビブリオバトル)の実施(E)	割合(E/A)	必読書コーナー、推薦図書コーナーの設置(F)	割合(F/A)	目標とする読書量の設定(G)	割合(G/A)
1,884校	10.2%	14,613校	79.4%	9,200校	50.0%
1,762校	23.5%	6,341校	84.5%	1,714校	22.8%
981校	37.7%	2,196校	84.4%	327校	12.6%

【授業における学校図書館の活用状況】

	学校数(A)	活用している学校図書館の科目の内訳(複数回答可)					
		国語(B)	割合(B/A)	社会(C)	割合(C/A)	地理歴史(D)	割合(D/A)
小学校	18,849校	17,843校	94.7%	13,683校	72.6%		
中学校	9,120校	6,639校	72.8%	2,175校	23.8%		
高等学校	3,436校	1,946校	56.6%			359校	10.4%
		公民(E)	割合(E/A)	美術(F)	割合(F/A)	総合的な学習(探究)の時間(G)	割合(G/A)
						16,345校	86.7%
		286校	8.3%	2,161校	23.7%	6,012校	65.9%
				736校	21.4%	1,230校	35.8%
		特別活動(H)	割合(H/A)				
		6,903校	36.6%				
		2,711校	29.7%				
		888校	25.8%				

【地域との連携に関わる取組の状況】

	ボランティアと連携している 学校の割合	公共図書館と連携している 学校の割合
小学校	78.7% (81.4%)	86.0% (82.2%)
中学校	27.9% (30.0%)	65.4% (57.5%)
高等学校	2.5% (2.8%)	54.5% (51.1%)

令和2年度「学校図書館の現状に関する調査」結果について

I 学校図書館における人的整備の状況（令和2年5月1日現在）

(1) 令和2年度の司書教諭の発令状況等	……P	2
(2) 令和2年度の学校司書の状況	……P	5
(参考) 司書教諭、学校司書の配置状況	……P	6

II 学校図書館における物的整備の状況（令和元年度末現在他）

※公立学校における状況

(1) 蔵書状況	……P	8
(2) 1校あたりの蔵書状況	……P	8
(3) 学校図書館図書標準の達成状況	……P	8
(4) 蔵書の構成	……P	9
(5) 児童生徒等の読書環境の整備に資する多様な蔵書等の整備状況	……P	10
(6) 学校図書館の図書館資料の選定・廃棄等の状況	……P	10
(7) 学校図書館の蔵書のデータベース化の状況	……P	10
(8) 学校図書館と情報メディア機器・ICT環境の整備状況	……P	11
(9) 新聞の配備状況	……P	11

III 学校図書館の活用及び読書活動の状況（令和元年度末現在）

※公立学校における状況

(1) 学校図書館の開館の状況及び図書の貸出状況	……P	12
(2) 全校一斉の読書活動の実施状況	……P	12
(3) 全校一斉の読書活動以外の読書活動の取組及び読書活動推進のための取組の実施状況	……P	12
(4) 授業における学校図書館の活用状況	……P	12
(5) 学校図書館全体計画策定の状況	……P	13
(6) ボランティアとの連携状況	……P	13
(7) 公共図書館との連携状況	……P	13

参 考 資 料

(1) 公立学校における司書教諭発令状況及び学校司書配置状況(都道府県別)(令和2年5月1日現在)	……P	14
(2) 全市町村における学校図書館図書標準の達成状況(令和元年度末現在)	……P	17

【 I 学校図書館における人的整備の状況(令和2年5月1日現在)】

(1) 令和2年度の司書教諭の発令状況等

【合計】

	学校数 (A)	司書教諭発令 学校数 (B)	発令割合 (B/A)	12学級以上の学校の状況			11学級以下の学校の状況			
				12学級以上の 学校数 (C)	司書教諭発令 学校数 (D)	発令割合 (D/C)	11学級以下の 学校数 (F)	司書教諭発令 学校数 (G)	発令割合 (G/F)	
小学校	19,197	13,418	69.9%	11,008	10,920	99.2%	8,189	2,498	30.5%	
中学校	9,950	6,268	63.0%	4,807	4,660	96.9%	5,143	1,608	31.3%	
高等学校	4,886	3,979	81.4%	3,901	3,636	93.2%	985	343	34.8%	
特別支援学校	小学部	917	572	62.4%	492	461	93.7%	425	111	26.1%
	中学部	910	456	50.1%	311	289	92.9%	599	167	27.9%
	高等部	948	596	62.9%	504	473	93.8%	444	123	27.7%
義務教育学校	前期課程	125	79	63.2%	55	53	96.4%	70	26	37.1%
	後期課程	125	51	40.8%	16	15	93.8%	109	36	33.0%
中等教育学校	前期課程	54	37	68.5%	23	22	95.7%	31	15	48.4%
	後期課程	51	35	68.6%	23	21	91.3%	28	14	50.0%
合計	37,163	25,491	68.6%	21,140	20,550	97.2%	16,023	4,941	30.8%	

12学級以上の学校の状況				11学級以下の学校の状況			
負担軽減状況		司書教諭 が学校図 書館にか かる業務 を行って いる時間 数(J)	平均 (J/D)	負担軽減状況		司書教諭 が学校図 書館にか かる業務 を行って いる時間 数(L)	平均 (L/G)
授業時 数を軽 減してい る学校 数(I)	割合 (I/D)			授業時 数を軽 減してい る学校 数(K)	割合 (K/G)		
1,209	11.1%	19,765.5	1.8	304	12.2%	3,635.2	1.5
559	12.0%	11,244.6	2.4	202	12.6%	4,430.5	2.8
580	16.0%	17,536.8	4.8	38	11.1%	1,476.2	4.3
16	3.5%	616.9	1.3	7	6.3%	214.3	1.9
6	2.1%	318.7	1.1	9	5.4%	298.4	1.8
17	3.6%	667.4	1.4	8	6.5%	215.1	1.7
4	7.5%	77.0	1.5	8	30.8%	56.0	2.2
3	20.0%	25.0	1.7	5	13.9%	80.0	2.2
2	9.1%	85.3	3.9	2	13.3%	125.0	8.3
2	9.5%	30.3	1.4	3	21.4%	95.0	6.8
2,398	11.7%	50,367.5	2.5	586	11.9%	10,625.7	2.2

[国立]

	学校数 (A)	司書教諭発令 学校数 (B)	発令割合 (B/A)	12学級以上の学校の状況			11学級以下の学校の状況			
				12学級以上の 学校数 (C)	司書教諭発令 学校数 (D)	発令割合 (D/C)	11学級以下の 学校数 (F)	司書教諭発令 学校数 (G)	発令割合 (G/F)	
小学校	68	63	92.6%	68	63	92.6%	0	0	0.0%	
中学校	69	49	71.0%	46	44	95.7%	23	5	21.7%	
高等学校	17	11	64.7%	11	11	100.0%	6	0	0.0%	
特別支援学校	小学部	45	2	4.4%	3	1	33.3%	42	1	2.4%
	中学部	44	4	9.1%	0	0	0.0%	44	4	9.1%
	高等部	44	1	2.3%	2	0	0.0%	42	1	2.4%
義務教育学校	前期課程	4	4	100.0%	4	4	100.0%	0	0	0.0%
	後期課程	4	3	75.0%	3	3	100.0%	1	0	0.0%
中等教育学校	前期課程	4	3	75.0%	1	1	100.0%	3	2	66.7%
	後期課程	4	3	75.0%	1	1	100.0%	3	2	66.7%
合計	303	143	47.2%	139	128	92.1%	164	15	9.1%	

12学級以上の学校の状況				11学級以下の学校の状況			
負担軽減状況		司書教諭が学校図書館にかか る業務を行って いる時間 数(J)	平均 (J/D)	負担軽減状況		司書教諭が学校図書館にかか る業務を行って いる時間 数(L)	平均 (L/G)
授業時 数を軽 減して いる学 校数 (I)	割合 (I/D)			授業時 数を軽 減して いる学 校数 (K)	割合 (K/G)		
13	20.6%	87.1	1.4	0	0.0%	0.0	0.0
1	2.3%	66.6	1.5	0	0.0%	6.0	1.2
0	0.0%	22.0	2.0	0	0.0%	0.0	0.0
0	0.0%	6.0	6.0	0	0.0%	3.0	3.0
0	0.0%	0.0	0.0	2	50.0%	44.8	11.2
0	0.0%	0.0	0.0	0	0.0%	2.0	2.0
0	0.0%	9.0	2.3	0	0.0%	0.0	0.0
0	0.0%	4.0	1.3	0	0.0%	0.0	0.0
0	0.0%	1.0	1.0	0	0.0%	7.0	3.5
0	0.0%	1.0	1.0	0	0.0%	19.0	9.5
14	10.9%	196.7	1.5	2	13.3%	81.8	5.5

[公立]

	学校数 (A)	司書教諭発令 学校数 (B)	発令割合 (B/A)	12学級以上の学校の状況			11学級以下の学校の状況			
				12学級以上の 学校数 (C)	司書教諭発令 学校数 (D)	発令割合 (D/C)	11学級以下の 学校数 (F)	司書教諭発令 学校数 (G)	発令割合 (G/F)	
小学校	18,894	13,211	69.9%	10,791	10,727	99.4%	8,103	2,484	30.7%	
中学校	9,143	5,874	64.2%	4,482	4,430	98.8%	4,661	1,444	31.0%	
高等学校	3,449	2,971	86.1%	2,736	2,695	98.5%	713	276	38.7%	
特別支援学校	小学部	864	570	66.0%	489	460	94.1%	375	110	29.3%
	中学部	857	452	52.7%	311	289	92.9%	546	163	29.9%
	高等部	893	595	66.6%	502	473	94.2%	391	122	31.2%
義務教育学校	前期課程	120	74	61.7%	51	49	96.1%	69	25	36.2%
	後期課程	120	47	39.2%	13	12	92.3%	107	35	32.7%
中等教育学校	前期課程	33	23	69.7%	17	17	100.0%	16	6	37.5%
	後期課程	31	25	80.6%	18	18	100.0%	13	7	53.8%
合計	34,404	23,842	69.3%	19,410	19,170	98.8%	14,994	4,672	31.2%	

12学級以上の学校の状況				11学級以下の学校の状況			
負担軽減状況		司書教諭が学校図書館にかか る業務を行って いる時間 数(J)	平均 (J/D)	負担軽減状況		司書教諭が学校図書館にかか る業務を行って いる時間 数(L)	平均 (L/G)
授業時 数を軽 減して いる学 校数 (I)	割合 (I/D)			授業時 数を軽 減して いる学 校数 (K)	割合 (K/G)		
1,135	10.6%	18,092.0	1.7	300	12.1%	3,547.2	1.4
481	10.9%	8,469.3	1.9	145	10.0%	2,599.2	1.8
256	9.5%	7,396.4	2.7	15	5.4%	753.1	2.7
16	3.5%	610.9	1.3	7	6.4%	211.3	1.9
6	2.1%	318.7	1.1	7	4.3%	253.6	1.6
17	3.6%	667.4	1.4	8	6.6%	213.1	1.7
4	8.2%	68.0	1.4	7	28.0%	36.0	1.4
3	25.0%	21.0	1.8	4	11.4%	60.0	1.7
0	0.0%	15.3	0.9	0	0.0%	13.0	2.2
1	5.6%	14.3	0.8	2	28.6%	22.0	3.1
1,919	10.0%	35,673.3	1.9	495	10.6%	7,708.5	1.6

[私立]

	学校数 (A)	司書教諭発令 学校数 (B)	発令割合 (B/A)	12学級以上の学校の状況			11学級以下の学校の状況			
				12学級以上の 学校数 (C)	司書教諭発令 学校数 (D)	発令割合 (D/C)	11学級以下の 学校数 (F)	司書教諭発令 学校数 (G)	発令割合 (G/F)	
小学校	233	144	61.8%	148	130	87.8%	85	14	16.5%	
中学校	738	345	46.7%	279	186	66.7%	459	159	34.6%	
高等学校	1,404	995	70.9%	1,153	929	80.6%	251	66	26.3%	
特別支援学校	小学部	8	0	0.0%	0	0	0.0%	8	0	0.0%
	中学部	9	0	0.0%	0	0	0.0%	9	0	0.0%
	高等部	11	0	0.0%	0	0	0.0%	11	0	0.0%
義務教育学校	前期課程	1	1	100.0%	0	0	0.0%	1	1	100.0%
	後期課程	1	1	100.0%	0	0	0.0%	1	1	100.0%
中等教育学校	前期課程	17	11	64.7%	5	4	80.0%	12	7	58.3%
	後期課程	16	7	43.8%	4	2	50.0%	12	5	41.7%
合計	2,438	1,504	61.7%	1,589	1,251	78.7%	849	253	29.8%	

12学級以上の学校の状況				11学級以下の学校の状況			
負担軽減状況		司書教諭が学校図書館にかか る業務を行って いる時間 数(J)	平均 (J/D)	負担軽減状況		司書教諭が学校図書館にかか る業務を行って いる時間 数(L)	平均 (L/G)
授業時 数を軽 減してい る学校 数(I)	割合 (I/D)			授業時 数を軽 減してい る学校 数(K)	割合 (K/G)		
61	46.9%	1,586.4	12.2	4	28.6%	88.0	6.3
77	41.4%	2,708.7	14.6	57	35.8%	1,825.3	11.5
324	34.9%	10,117.4	10.9	23	34.8%	723.1	11.0
0	0.0%	0.0	0.0	0	0.0%	0.0	0.0
0	0.0%	0.0	0.0	0	0.0%	0.0	0.0
0	0.0%	0.0	0.0	0	0.0%	0.0	0.0
0	0.0%	0.0	0.0	1	100.0%	20.0	20.0
0	0.0%	0.0	0.0	1	100.0%	20.0	20.0
2	50.0%	69.0	17.3	2	28.6%	105.0	15.0
1	50.0%	15.0	7.5	1	20.0%	54.0	10.8
465	37.2%	14,496.5	11.6	89	35.2%	2,835.4	11.2

[特区]

	学校数 (A)	司書教諭発令 学校数 (B)	発令割合 (B/A)	12学級以上の学校の状況			11学級以下の学校の状況			
				12学級以上の 学校数 (C)	司書教諭発令 学校数 (D)	発令割合 (D/C)	11学級以下の 学校数 (F)	司書教諭発令 学校数 (G)	発令割合 (G/F)	
小学校	2	0	0.0%	1	0	0.0%	1	0	0.0%	
中学校	0	0	0.0%	0	0	0.0%	0	0	0.0%	
高等学校	16	2	12.5%	1	1	100.0%	15	1	6.7%	
特別支援学校	小学部	0	0	0.0%	0	0	0.0%	0	0	0.0%
	中学部	0	0	0.0%	0	0	0.0%	0	0	0.0%
	高等部	0	0	0.0%	0	0	0.0%	0	0	0.0%
義務教育学校	前期課程	0	0	0.0%	0	0	0.0%	0	0	0.0%
	後期課程	0	0	0.0%	0	0	0.0%	0	0	0.0%
中等教育学校	前期課程	0	0	0.0%	0	0	0.0%	0	0	0.0%
	後期課程	0	0	0.0%	0	0	0.0%	0	0	0.0%
合計	18	2	11.1%	2	1	50.0%	16	1	6.3%	

12学級以上の学校の状況				11学級以下の学校の状況			
負担軽減状況		司書教諭が学校図書館にかか る業務を行って いる時間 数(J)	平均 (J/D)	負担軽減状況		司書教諭が学校図書館にかか る業務を行って いる時間 数(L)	平均 (L/G)
授業時 数を軽 減してい る学校 数(I)	割合 (I/D)			授業時 数を軽 減してい る学校 数(K)	割合 (K/G)		
0	0.0%	0.0	0.0	0	0.0%	0.0	0.0
0	0.0%	0.0	0.0	0	0.0%	0.0	0.0
0	0.0%	1.0	1.0	0	0.0%	0.0	0.0
0	0.0%	0.0	0.0	0	0.0%	0.0	0.0
0	0.0%	0.0	0.0	0	0.0%	0.0	0.0
0	0.0%	0.0	0.0	0	0.0%	0.0	0.0
0	0.0%	0.0	0.0	0	0.0%	0.0	0.0
0	0.0%	0.0	0.0	0	0.0%	0.0	0.0
0	0.0%	0.0	0.0	0	0.0%	0.0	0.0
0	0.0%	1.0	1.0	0	0.0%	0.0	0.0

(2) 令和2年度の学校司書の状況

[合計]

	学校数 (A)	学校司書を配置している学校数(B)		
			割合(B/A)	
小学校	19,197	13,202	68.8%	
中学校	9,950	6,375	64.1%	
高等学校	4,886	3,079	63.0%	
特別支援学校	小学部	917	85	9.3%
	中学部	910	50	5.5%
	高等部	948	114	12.0%
義務教育学校	前期課程	125	80	64.0%
	後期課程	125	58	46.4%
中等教育学校	前期課程	54	23	42.6%
	後期課程	51	33	64.7%
合計	37,163	23,099	62.2%	

学校司書の勤務形態		常勤の学校司書を配置している学校数(C)	
常勤職員数	非常勤職員数		割合(C/A)
1,900	11,808	1,867	9.7%
1,123	5,554	1,083	10.9%
2,684	881	2,501	51.2%
29	53	28	3.1%
21	24	19	2.1%
63	51	59	6.2%
15	66	15	12.0%
8	51	8	6.4%
12	14	11	20.4%
23	12	21	41.2%
5,878	18,514	5,612	15.1%

[国立]

	学校数 (A)	学校司書を配置している学校数(B)		
			割合(B/A)	
小学校	68	40	58.8%	
中学校	69	38	55.1%	
高等学校	17	13	76.5%	
特別支援学校	小学部	45	1	2.2%
	中学部	44	1	2.3%
	高等部	44	1	2.3%
義務教育学校	前期課程	4	1	25.0%
	後期課程	4	2	50.0%
中等教育学校	前期課程	4	4	100.0%
	後期課程	4	3	75.0%
合計	303	104	34.3%	

学校司書の勤務形態		常勤の学校司書を配置している学校数(C)	
常勤職員数	非常勤職員数		割合(C/A)
5	36	5	7.4%
6	34	6	8.7%
4	10	3	17.6%
0	1	0	0.0%
0	1	0	0.0%
0	1	0	0.0%
0	2	0	0.0%
0	4	0	0.0%
0	3	0	0.0%
15	93	14	4.6%

[公立]

	学校数 (A)	学校司書を配置している学校数(B)		
			割合(B/A)	
小学校	18,894	13,051	69.1%	
中学校	9,143	6,027	65.9%	
高等学校	3,449	2,290	66.4%	
特別支援学校	小学部	864	83	9.6%
	中学部	857	48	5.6%
	高等部	893	113	12.7%
義務教育学校	前期課程	120	79	65.8%
	後期課程	120	56	46.7%
中等教育学校	前期課程	33	9	27.3%
	後期課程	31	24	77.4%
合計	34,404	21,780	63.3%	

学校司書の勤務形態		常勤の学校司書を配置している学校数(C)	
常勤職員数	非常勤職員数		割合(C/A)
1,817	11,695	1,796	9.5%
879	5,338	869	9.5%
1,971	494	1,913	55.5%
29	51	28	3.2%
21	22	19	2.2%
63	50	59	6.6%
15	65	15	12.5%
8	49	8	6.7%
6	4	5	15.2%
19	7	17	54.8%
4,828	17,775	4,729	13.7%

[私立]

	学校数 (A)	学校司書を配置している学校数(B)		
			割合(B/A)	
小学校	233	109	46.8%	
中学校	738	310	42.0%	
高等学校	1,404	775	55.2%	
特別支援学校	小学部	8	1	12.5%
	中学部	9	1	11.1%
	高等部	11	0	0.0%
義務教育学校	前期課程	1	0	0.0%
	後期課程	1	0	0.0%
中等教育学校	前期課程	17	10	58.8%
	後期課程	16	6	37.5%
合計	2,438	1,212	49.7%	

学校司書の勤務形態		常勤の学校司書を配置している学校数(C)	
常勤職員数	非常勤職員数		割合(C/A)
77	76	65	27.9%
238	182	208	28.2%
708	377	584	41.6%
0	1	0	0.0%
0	1	0	0.0%
0	0	0	0.0%
0	0	0	0.0%
0	0	0	0.0%
6	6	6	35.3%
4	2	4	25.0%
1,033	645	867	35.6%

[特区]

	学校数 (A)	学校司書を配置している 学校数(B)	
			割合(B/A)
小学校	2	2	100.0%
中学校	0	0	0.0%
高等学校	16	1	6.3%
特別支援学校	小学部	0	0.0%
	中学部	0	0.0%
	高等部	0	0.0%
義務教育学校	前期課程	0	0.0%
	後期課程	0	0.0%
中等教育学校	前期課程	0	0.0%
	後期課程	0	0.0%
合計	18	3	16.7%

学校司書の勤務形態		常勤の学校司書を配置し ている学校数(C)	
常勤職員数	非常勤職員 数		割合(C/A)
1	1	1	50.0%
0	0	0	0.0%
1	0	1	6.3%
0	0	0	0.0%
0	0	0	0.0%
0	0	0	0.0%
0	0	0	0.0%
0	0	0	0.0%
2	1	2	11.1%

(参考)司書教諭、学校司書の配置状況

【合計】

	司書教諭、学校司書配置状況別学校数				
	司書教諭 …発令あり 学校司書 …配置あり	司書教諭 …発令あり 学校司書 …配置なし	司書教諭 …発令なし 学校司書 …配置あり	司書教諭 …発令なし 学校司書 …配置なし	
小学校	9,813	3,605	3,389	2,390	
中学校	4,531	1,737	1,844	1,838	
高等学校	2,658	1,321	421	486	
特別支援学校	小学部	57	515	28	317
	中学部	33	423	17	437
	高等部	74	522	40	312
義務教育学校	前期課程	54	25	26	20
	後期課程	26	25	32	42
中等教育学校	前期課程	16	21	7	10
	後期課程	26	9	7	9
合計	17,288	8,203	5,811	5,861	

[国立]

	司書教諭、学校司書配置状況別学校数				
	司書教諭 …発令あり 学校司書 …配置あり	司書教諭 …発令あり 学校司書 …配置なし	司書教諭 …発令なし 学校司書 …配置あり	司書教諭 …発令なし 学校司書 …配置なし	
小学校	37	26	3	2	
中学校	30	19	8	12	
高等学校	10	1	3	3	
特別支援学校	小学部	0	2	1	42
	中学部	0	4	1	39
	高等部	0	1	1	42
義務教育学校	前期課程	1	3	0	0
	後期課程	2	1	0	1
中等教育学校	前期課程	3	0	1	0
	後期課程	2	1	1	0
合計	85	58	19	141	

[公立]

	司書教諭、学校司書配置状況別学校数				
	司書教諭 …発令あり 学校司書 …配置あり	司書教諭 …発令あり 学校司書 …配置なし	司書教諭 …発令なし 学校司書 …配置あり	司書教諭 …発令なし 学校司書 …配置なし	
小学校	9,684	3,527	3,367	2,316	
中学校	4,296	1,578	1,731	1,538	
高等学校	2,043	928	247	231	
特別支援学校	小学部	57	513	26	268
	中学部	33	419	15	390
	高等部	74	521	39	259
義務教育学校	前期課程	53	21	26	20
	後期課程	24	23	32	41
中等教育学校	前期課程	7	16	2	8
	後期課程	20	5	4	2
合計	16,291	7,551	5,489	5,073	

[私立]

		司書教諭、学校司書配置状況別学校数			
		司書教諭 …発令あり 学校司書 …配置あり	司書教諭 …発令あり 学校司書 …配置なし	司書教諭 …発令なし 学校司書 …配置あり	司書教諭 …発令なし 学校司書 …配置なし
小学校		92	52	17	72
中学校		205	140	105	288
高等学校		604	391	171	238
特別支援学校	小学部	0	0	1	7
	中学部	0	0	1	8
	高等部	0	0	0	11
義務教育学校	前期課程	0	1	0	0
	後期課程	0	1	0	0
中等教育学校	前期課程	6	5	4	2
	後期課程	4	3	2	7
合計		911	593	301	633

[特区]

		司書教諭、学校司書配置状況別学校数			
		司書教諭 …発令あり 学校司書 …配置あり	司書教諭 …発令あり 学校司書 …配置なし	司書教諭 …発令なし 学校司書 …配置あり	司書教諭 …発令なし 学校司書 …配置なし
小学校		0	0	2	0
中学校		0	0	0	0
高等学校		1	1	0	14
特別支援学校	小学部	0	0	0	0
	中学部	0	0	0	0
	高等部	0	0	0	0
義務教育学校	前期課程	0	0	0	0
	後期課程	0	0	0	0
中等教育学校	前期課程	0	0	0	0
	後期課程	0	0	0	0
合計		1	1	2	14

【Ⅱ 学校図書館における物的整備の状況(令和元年度末現在)】

※公立学校における状況

(1) 蔵書状況

	学校数	平成30年度末の蔵書冊数	令和元年度中の購入冊数	令和元年度中の寄贈冊数	令和元年度中の廃棄等冊数	令和元年度末の蔵書冊数	令和元年度間の増加冊数	
小学校	18,849	175,385,060	5,516,350	1,571,333	5,695,362	176,777,381	1,392,321	
中学校	9,120	100,096,123	3,451,268	376,645	2,958,968	100,965,068	868,945	
高等学校	3,436	82,799,248	1,569,900	423,729	1,624,851	83,168,026	368,778	
特別支援学校	小学部	860	1,701,687	47,655	22,208	39,938	1,731,612	29,925
	中学部	854	1,291,800	30,425	15,892	27,618	1,310,499	18,699
	高等部	891	1,663,020	41,236	22,724	40,969	1,686,011	22,991
義務教育学校	前期課程	100	954,581	32,292	7,976	20,951	973,898	19,317
	後期課程	100	793,125	27,586	4,717	19,252	806,176	13,051
中等教育学校	前期課程	33	466,496	12,535	13,923	6,320	486,634	20,138
	後期課程	31	556,907	13,595	774	7,063	564,213	7,306

(2) 1校あたりの蔵書状況

	学校数	1校あたりの平成30年度末の蔵書冊数	1校あたりの令和元年度中の購入冊数	1校あたりの令和元年度中の寄贈冊数	1校あたりの令和元年度中の廃棄等冊数	1校あたりの令和元年度中の蔵書冊数	1校あたりの令和元年度間の増加冊数	
小学校	18,849	9,305	293	83	302	9,379	74	
中学校	9,120	10,975	378	41	324	11,071	95	
高等学校	3,436	24,098	457	123	473	24,205	107	
特別支援学校	小学部	860	1,979	55	26	46	2,014	35
	中学部	854	1,513	36	19	32	1,535	22
	高等部	891	1,866	46	26	46	1,892	26
義務教育学校	前期課程	100	9,546	323	80	210	9,739	193
	後期課程	100	7,931	276	47	193	8,062	131
中等教育学校	前期課程	33	14,136	380	422	192	14,746	610
	後期課程	31	17,965	439	25	228	18,200	236

※本項目は、「(1)蔵書状況(令和元年度末現在)」の冊数を、「学校数」で割ったもの。

(3) 学校図書館図書標準の達成状況

	学校数(A)	25%未満の学校数(B)	割合(B/A)	25~50%未満の学校数(C)	割合(C/A)	50~75%未満の学校数(D)	割合(D/A)	75~100%未満の学校数(E)	割合(E/A)	図書標準達成(100%)学校数(F)	割合(F/A)	
小学校	18,849	23	0.1%	109	0.6%	1,101	5.8%	4,200	22.3%	13,416	71.2%	
中学校	9,120	27	0.3%	163	1.8%	942	10.3%	2,416	26.5%	5,572	61.1%	
特別支援学校	小学部	860	264	30.7%	250	29.1%	122	14.2%	91	10.6%	133	15.5%
	中学部	854	526	61.6%	204	23.9%	65	7.6%	28	3.3%	31	3.6%

※本項目の対象は「(1)蔵書状況(令和元年度末現在)」に同じ。

(4)蔵書の構成

	学校数 (A)	学校図書館の蔵書 冊数に関する日本 十進分類法による分 類別把握状況		左記で「把握している」と回答した学校の日本十進分類法による分類別の冊数								
		把握している学校(B)		0 総記(C)		1 哲学・宗教(D)		2 歴史・地理(E)		3 社会科学(F)		
			割合 (B/A)		割合 (C/N)		割合 (D/N)		割合 (E/N)		割合 (F/N)	
小学校	18,849	13,032	69.1%	2,741,944	2.2%	1,224,546	1.0%	8,443,084	6.7%	8,301,400	6.6%	
中学校	9,120	6,126	67.2%	2,035,118	2.9%	1,810,825	2.6%	6,641,359	9.5%	6,615,423	9.5%	
高等学校	3,436	2,874	83.6%	3,752,006	5.3%	2,640,650	3.7%	7,174,829	10.2%	7,998,326	11.3%	
特別支援学校	小学部	860	278	32.3%	18,149	3.1%	6,721	1.1%	28,920	4.9%	55,103	9.4%
	中学部	854	276	32.3%	14,344	3.2%	6,065	1.3%	24,460	5.4%	44,295	9.8%
	高等部	891	306	34.3%	27,994	3.6%	14,803	1.9%	49,489	6.4%	83,240	10.8%
義務教育学校	前期課程	100	76	76.0%	21,331	2.6%	11,157	1.4%	57,540	7.1%	60,335	7.5%
	後期課程	100	76	76.0%	17,379	2.6%	14,893	2.2%	57,941	8.7%	61,008	9.1%
中等教育学校	前期課程	33	28	84.8%	22,359	4.7%	16,625	3.5%	50,759	10.7%	55,424	11.7%
	後期課程	31	29	93.5%	23,836	4.5%	18,589	3.5%	56,855	10.7%	61,990	11.7%
合計	34,274	23,101	67.4%	8,674,460	3.2%	5,764,874	2.1%	22,585,236	8.3%	23,336,544	8.6%	
				4 自然科学(G)		5 技術(H)		6 産業(I)		7 芸術(J)		
					割合 (G/N)		割合 (H/N)		割合 (I/N)		割合 (J/N)	
				14,636,879	11.6%	5,625,775	4.4%	3,336,917	2.6%	7,609,234	6.0%	
				5,784,080	8.3%	3,055,428	4.4%	1,408,765	2.0%	7,003,296	10.0%	
				6,266,266	8.9%	3,702,275	5.2%	1,459,447	2.1%	7,130,820	10.1%	
				57,806	9.9%	23,873	4.1%	10,535	1.8%	61,776	10.5%	
				44,731	9.9%	19,806	4.4%	8,696	1.9%	50,769	11.3%	
				77,710	10.1%	37,030	4.8%	16,295	2.1%	91,434	11.9%	
				90,556	11.2%	35,679	4.4%	21,075	2.6%	54,720	6.8%	
				62,305	9.3%	28,975	4.3%	14,775	2.2%	58,794	8.8%	
				47,405	10.0%	19,989	4.2%	9,112	1.9%	45,592	9.6%	
				50,781	9.6%	21,959	4.1%	9,674	1.8%	51,163	9.6%	
				27,118,519	10.0%	12,570,789	4.6%	6,295,291	2.3%	22,157,598	8.2%	
				8 言語(K)		9 文学(L)		その他(M)		合計(N)		
					割合 (K/N)		割合 (L/N)		割合 (M/N)			
				4,041,839	3.2%	51,889,573	41.0%	18,668,371	14.8%		126,519,562	
				3,284,487	4.7%	29,288,525	41.9%	2,983,186	4.3%		69,910,492	
				2,650,125	3.8%	25,476,377	36.1%	2,303,359	3.3%		70,554,480	
				20,296	3.5%	198,818	34.0%	103,596	17.7%		585,593	
				16,011	3.6%	146,219	32.5%	75,194	16.7%		450,590	
				28,754	3.7%	254,103	33.1%	86,637	11.3%		767,489	
				28,836	3.6%	314,285	38.9%	111,536	13.8%		807,050	
				30,251	4.5%	275,359	41.3%	45,348	6.8%		667,028	
				21,187	4.5%	172,585	36.4%	13,169	2.8%		474,206	
				23,125	4.4%	198,597	37.4%	14,381	2.7%		530,950	
				10,144,911	3.7%	108,214,441	39.9%	24,404,777	9.0%		271,267,440	

(5)児童生徒等の読書環境の整備に資する多様な蔵書等の整備状況

	学校数(A)	電子書籍		点字図書		拡大図書、大活字図書		録音図書(音声デ イジー含む)		
		所蔵している学校 (B)		所蔵している学校 (C)		所蔵している学校 (D)		所蔵している学校 (E)		
		割合 (B/A)	割合 (C/A)	割合 (D/A)	割合 (E/A)					
小学校	18,849	45	0.2%	8,004	42.5%	2,915	15.5%	975	5.2%	
中学校	9,120	28	0.3%	1,783	19.6%	1,501	16.5%	521	5.7%	
高等学校	3,436	48	1.4%	423	12.3%	299	8.7%	375	10.9%	
特別支援学校	小学部	860	24	2.8%	178	20.7%	192	22.3%	154	17.9%
	中学部	854	21	2.5%	135	15.8%	138	16.2%	121	14.2%
	高等部	891	21	2.4%	123	13.8%	126	14.1%	124	13.9%
義務教育学校	前期課程	100	0	0.0%	41	41.0%	19	19.0%	8	8.0%
	後期課程	100	0	0.0%	19	19.0%	17	17.0%	10	10.0%
中等教育学校	前期課程	33	1	3.0%	3	9.1%	4	12.1%	5	15.2%
	後期課程	31	2	6.5%	1	3.2%	4	12.9%	4	12.9%
合計	34,274	190	0.6%	10,710	31.2%	5,215	15.2%	2,297	6.7%	
		マルチメディアデ イジー図書		LLブック		外国語の図書		映像資料		
		所蔵している学校 (F)		所蔵している学校 (G)		所蔵している学校 (G)		所蔵している学校 (G)		
		割合 (F/A)	割合 (G/A)	割合 (H/A)	割合 (I/A)					
		240	1.3%	1,172	6.2%	12,636	67.0%	2,269	12.0%	
		94	1.0%	362	4.0%	6,357	69.7%	1,396	15.3%	
		21	0.6%	75	2.2%	2,270	66.1%	1,532	44.6%	
		222	25.8%	93	10.8%	191	22.2%	352	40.9%	
		179	21.0%	80	9.4%	180	21.1%	322	37.7%	
		175	19.6%	84	9.4%	194	21.8%	329	36.9%	
		1	1.0%	13	13.0%	74	74.0%	15	15.0%	
		0	0.0%	7	7.0%	77	77.0%	18	18.0%	
		0	0.0%	0	0.0%	25	75.8%	12	36.4%	
		0	0.0%	0	0.0%	25	80.6%	12	38.7%	
		932	2.7%	1,886	5.5%	22,029	64.3%	6,257	18.3%	

(6)学校図書館の図書館資料の選定・廃棄等の状況

	学校数 (A)	図書館資料の選定 基準の策定状況		図書館資料の選 定に係る図書選 定委員会の設置 状況		図書館資料の廃 棄基準の策定状 況		
		策定している学校 (B)		設置している学校 (C)		策定している学校 (D)		
		割合 (B/A)	割合 (C/A)	割合 (D/A)				
小学校	18,849	7,803	41.4%	5,384	28.6%	9,741	51.7%	
中学校	9,120	3,672	40.3%	2,187	24.0%	4,705	51.6%	
高等学校	3,436	1,795	52.2%	1,248	36.3%	2,055	59.8%	
特別支援学校	小学部	860	173	20.1%	110	12.8%	249	29.0%
	中学部	854	168	19.7%	108	12.6%	247	28.9%
	高等部	891	190	21.3%	128	14.4%	269	30.2%
義務教育学校	前期課程	100	43	43.0%	22	22.0%	52	52.0%
	後期課程	100	43	43.0%	20	20.0%	49	49.0%
中等教育学校	前期課程	33	20	60.6%	11	33.3%	25	75.8%
	後期課程	31	18	58.1%	11	35.5%	23	74.2%
合計	34,274	13,925	40.6%	9,229	26.9%	17,415	50.8%	

(7)学校図書館の蔵書のデータベース化の状況

(令和2年5月1日現在)

	学校数(A)	蔵書を データ ベース化 している 学校数 (B)	割合 (B/A)	内訳(データベース化の状況)										当該電 子管理 を活用 して貸 出・返却 を行っ ている学 校数(H)	割合 (H/B)	
				25%未 満の学 校数(C)	割合 (C/B)	25~50% 未 満の学 校数(D)	割合 (D/B)	50~75% 未 満の学 校数(E)	割合 (E/B)	75~ 100%未 満の学 校数(F)	割合 (F/B)	100%の 学校数 (G)	割合 (G/B)			
				割合 (C/B)	割合 (D/B)	割合 (E/B)	割合 (F/B)	割合 (G/B)								
小学校	18,894	15,212	80.5%	248	1.6%	182	1.2%	332	2.2%	4,014	26.4%	10,436	68.6%	13,814	90.8%	
中学校	9,143	7,246	79.3%	130	1.8%	138	1.9%	266	3.7%	2,243	31.0%	4,469	61.7%	6,474	89.3%	
高等学校	3,449	3,180	92.2%	58	1.8%	86	2.7%	252	7.9%	1,241	39.0%	1,543	48.5%	2,950	92.8%	
特別支援学校	小学部	864	491	56.8%	22	4.5%	17	3.5%	33	6.7%	157	32.0%	262	53.4%	218	44.4%
	中学部	857	484	56.5%	23	4.8%	16	3.3%	33	6.8%	153	31.6%	259	53.5%	217	44.8%
	高等部	893	528	59.1%	30	5.7%	17	3.2%	39	7.4%	165	31.3%	277	52.5%	238	45.1%
義務教育学校	前期課程	120	101	84.2%	3	3.0%	1	1.0%	1	1.0%	22	21.8%	74	73.3%	89	88.1%
	後期課程	120	101	84.2%	3	3.0%	2	2.0%	0	0.0%	22	21.8%	74	73.3%	90	89.1%
中等教育学校	前期課程	33	32	97.0%	0	0.0%	1	3.1%	0	0.0%	12	37.5%	19	59.4%	30	93.8%
	後期課程	31	30	96.8%	0	0.0%	1	3.3%	0	0.0%	12	40.0%	17	56.7%	28	93.3%
合計	34,404	27,405	79.7%	517	1.9%	461	1.7%	956	3.5%	8,041	29.3%	17,430	63.6%	24,148	88.1%	

(8) 学校図書館と情報メディア機器・ICT環境の整備状況 (令和2年5月1日現在)

		学校図書館と情報メディア機器の整備状況(いずれか一つ回答)								
	学校数(A)	学校図書館と情報メディア機器を活用できる部屋(コンピューター室等)が一体的に整備されている(隣接して整備している場合を含む)(B)		学校図書館内に、児童生徒が、検索・インターネットによる情報収集に活用できる情報メディア機器が整備されている(C)		学校図書館内に、資料管理・資料返却用のみに使用される情報メディア機器が整備されている(D)		整備されていない(E)		
		割合(B/A)		割合(C/A)		割合(D/A)		割合(E/A)		
小学校	18,894	2,280	12.1%	1,574	8.3%	9,773	51.7%	5,267	27.9%	
中学校	9,143	834	9.1%	955	10.4%	4,616	50.5%	2,738	29.9%	
高等学校	3,449	178	5.2%	1,538	44.6%	1,241	36.0%	492	14.3%	
特別支援学校	小学部	864	77	8.9%	73	8.4%	164	19.0%	550	63.7%
	中学部	857	78	9.1%	74	8.6%	163	19.0%	542	63.2%
	高等部	893	88	9.9%	86	9.6%	168	18.8%	551	61.7%
義務教育学校	前期課程	120	43	35.8%	14	11.7%	39	32.5%	24	20.0%
	後期課程	120	38	31.7%	15	12.5%	42	35.0%	25	20.8%
中等教育学校	前期課程	33	4	12.1%	13	39.4%	13	39.4%	3	9.1%
	後期課程	31	3	9.7%	13	41.9%	12	38.7%	3	9.7%
合計	34,404	3,623	10.5%	4,355	12.7%	16,231	47.2%	10,195	29.6%	

学校図書館のICT環境整備状況(複数回答可)					
校内LAN(有線)が整備されている(F)	割合(F/A)	校内LAN(無線)が整備されている(G)	割合(G/A)	児童生徒が情報メディア機器を利用できる自主学習スペースが整備されている(H)	割合(H/A)
9,994	52.9%	6,534	34.6%	1,157	6.1%
4,697	51.4%	3,202	35.0%	474	5.2%
2,237	64.9%	967	28.0%	689	20.0%
416	48.1%	332	38.4%	89	10.3%
413	48.2%	327	38.2%	87	10.2%
441	49.4%	358	40.1%	98	11.0%
62	51.7%	60	50.0%	15	12.5%
64	53.3%	58	48.3%	16	13.3%
18	54.5%	13	39.4%	13	39.4%
17	54.8%	11	35.5%	12	38.7%
18,359	53.4%	11,862	34.5%	2,650	7.7%

(9) 新聞の配備状況

	学校数(A)	学校図書館・普通教室いずれかに新聞を配備している学校数(B)		学校図書館に新聞を配備している学校数(C)		普通教室に新聞を配備している学校数(D)		配備している新聞の紙数(E)	平均(E/B)	
		割合(B/A)		割合(C/A)		割合(D/A)				
小学校	18,849	10,729	56.9%	9,317	49.4%	2,631	14.0%	16,809	1.6	
中学校	9,120	5,177	56.8%	4,253	46.6%	1,560	17.1%	13,925	2.7	
高等学校	3,436	3,269	95.1%	3,240	94.3%	353	10.3%	11,551	3.5	
特別支援学校	小学部	860	165	19.2%	147	17.1%	26	3.0%	256	1.6
	中学部	854	154	18.0%	133	15.6%	26	3.0%	251	1.6
	高等部	891	233	26.2%	196	22.0%	44	4.9%	490	2.1
義務教育学校	前期課程	100	59	59.0%	50	50.0%	12	12.0%	101	1.7
	後期課程	100	59	59.0%	40	40.0%	25	25.0%	112	1.9
中等教育学校	前期課程	33	30	90.9%	29	87.9%	6	18.2%	108	3.6
	後期課程	31	29	93.5%	28	90.3%	3	9.7%	106	3.7
合計	34,274	19,904	58.1%	17,433	50.9%	4,686	13.7%	43,709	2.2	

【Ⅲ学校図書館の活用及び読書活動の状況(令和元年度末現在)】

※公立学校における状況

(1)学校図書館の開館の状況及び図書の貸出状況

	授業日数のうち開館日数の割合	長期休業日数のうち開館日数の割合
小学校	94.3%	16.9%
中学校	84.6%	16.7%
高等学校	93.1%	50.5%
特別支援学校	小学部	93.2%
	中学部	93.2%
	高等部	91.3%
義務教育学校	前期課程	93.3%
	後期課程	92.7%
中等教育学校	前期課程	94.1%
	後期課程	93.1%
合計	92.3%	31.6%

	総貸出冊数(年間)	1校当たりの貸出冊数(年間)	1人当たりの貸出冊数(年間)	
小学校	260,994,267	13,847	49	
中学校	23,841,577	2,614	9	
高等学校	6,719,360	1,956	3	
特別支援学校	小学部	235,229	274	12
	中学部	119,677	140	9
	高等部	143,339	161	5
義務教育学校	前期課程	1,334,364	13,344	47
	後期課程	180,625	1,806	14
中等教育学校	前期課程	153,155	4,641	13
	後期課程	51,600	1,665	4
合計	293,773,193	4,045	17	

(2)全校一斉の読書活動の実施状況

	学校数(A)	全校一斉の読書活動を実施している学校数(B)	割合(B/A)	内訳(全校一斉の読書活動の実施頻度)												
				始業前に実施(C)	割合(C/B)	毎日実施(D)	割合(D/B)	週に数回実施(E)	割合(E/B)	週に1回実施(F)	割合(F/B)	月に数回程度実施(G)	割合(G/B)	その他(H)	割合(H/B)	
小学校	18,849	17,058	90.5%	10,399	61.0%	2,119	12.4%	6,731	39.5%	6,085	35.7%	1,051	6.2%	1,072	6.3%	
中学校	9,120	7,832	85.9%	5,366	68.5%	4,777	61.0%	2,097	26.8%	227	2.9%	222	2.8%	509	6.5%	
高等学校	3,436	1,340	39.0%	863	64.4%	603	45.0%	187	14.0%	36	2.7%	22	1.6%	492	36.7%	
特別支援学校	小学部	860	157	18.3%	22	14.0%	6	3.8%	7	4.5%	27	17.2%	23	14.6%	94	59.9%
	中学部	854	147	17.2%	27	18.4%	10	6.8%	7	4.8%	18	12.2%	18	12.2%	94	63.9%
	高等部	891	149	16.7%	29	19.5%	13	8.7%	6	4.0%	16	10.7%	22	14.8%	92	61.7%
義務教育学校	前期課程	100	91	91.0%	56	61.5%	39	42.9%	28	30.8%	12	13.2%	2	2.2%	10	11.0%
	後期課程	100	89	89.0%	56	62.9%	44	49.4%	30	33.7%	5	5.6%	3	3.4%	7	7.9%
中等教育学校	前期課程	33	25	75.8%	19	76.0%	18	72.0%	3	12.0%	2	8.0%	0	0.0%	2	8.0%
	後期課程	31	13	41.9%	9	69.2%	10	76.9%	1	7.7%	0	0.0%	1	7.7%	1	7.7%
合計	34,274	26,901	78.5%	16,846	62.6%	7,639	28.4%	9,097	33.8%	6,428	23.9%	1,364	5.1%	2,373	8.8%	

(3)全校一斉の読書活動以外の読書活動の取組及び読書活動推進のための取組の実施状況

	学校数(A)	全校一斉の読書活動以外の取組を実施している学校数(B)	割合(B/A)	全校一斉の読書活動以外の取組及び読書活動推進のための取組の内訳(複数回答可)												
				図書の読み聞かせの実施(C)	割合(C/B)	読書会の実施(D)	割合(D/B)	ブックトークの実施(E)	割合(E/B)	書評合戦(ピブリオバトル)の実施(F)	割合(F/B)	必読書コーナー、推薦図書コーナーの設置(G)	割合(G/B)	目標とする読書量の設定(H)	割合(H/B)	
小学校	18,849	18,395	97.6%	17,479	95.0%	2,599	14.1%	6,543	35.6%	1,884	10.2%	14,613	79.4%	9,200	50.0%	
中学校	9,120	7,507	82.3%	2,637	35.1%	371	4.9%	1,721	22.9%	1,762	23.5%	6,341	84.5%	1,714	22.8%	
高等学校	3,436	2,602	75.7%	288	11.1%	412	15.8%	294	11.3%	981	37.7%	2,196	84.4%	327	12.6%	
特別支援学校	小学部	860	558	64.9%	495	88.7%	43	7.7%	35	6.3%	8	1.4%	275	49.3%	35	6.3%
	中学部	854	485	56.8%	345	71.1%	28	5.8%	36	7.4%	15	3.1%	268	55.3%	31	6.4%
	高等部	891	496	55.7%	286	57.7%	31	6.3%	41	8.3%	24	4.8%	309	62.3%	32	6.5%
義務教育学校	前期課程	100	95	95.0%	84	88.4%	9	9.5%	45	47.4%	16	16.8%	78	82.1%	42	44.2%
	後期課程	100	89	89.0%	36	40.4%	6	6.7%	25	28.1%	28	31.5%	78	87.6%	31	34.8%
中等教育学校	前期課程	33	29	87.9%	2	6.9%	5	17.2%	6	20.7%	10	34.5%	26	89.7%	10	34.5%
	後期課程	31	26	83.9%	1	3.8%	4	15.4%	4	15.4%	10	38.5%	22	84.6%	5	19.2%
合計	34,274	30,282	88.4%	21,653	71.5%	3,508	11.6%	8,750	28.9%	4,738	15.6%	24,206	79.9%	11,427	37.7%	

(4)授業における学校図書館の活用状況

	学校数(A)	活用している学校図書館の科目の内訳(複数回答可)													
		国語(B)	割合(B/A)	社会(C)	割合(C/A)	地理歴史(D)	割合(D/A)	公民(E)	割合(E/A)	美術(F)	割合(F/A)	総合的な学習(探究)の時間(G)	割合(G/A)	特別活動(H)	割合(H/A)
小学校	18,849	17,843	94.7%	13,683	72.6%							16,345	86.7%	6,903	36.6%
中学校	9,120	6,639	72.8%	2,175	23.8%							2,161	23.7%	6,012	65.9%
高等学校	3,436	1,946	56.6%			359	10.4%	286	8.3%	736	21.4%	1,230	35.8%	888	25.8%
特別支援学校	小学部	860	394	45.8%											
	中学部	854	381	44.6%						153	17.9%				
	高等部	891	408	45.8%						159	17.8%				
義務教育学校	前期課程	100	96	96.0%	67	67.0%						80	80.0%	36	36.0%
	後期課程	100	83	83.0%	40	40.0%						65	65.0%	38	38.0%
中等教育学校	前期課程	33	20	60.6%	7	21.2%						7	21.2%	23	69.7%
	後期課程	31	14	45.2%			4	12.9%	2	6.5%	9	29.0%	19	61.3%	2
合計	34,274	27,824	81.2%	15,972	56.6%	363	10.5%	288	8.3%	3,254	22.5%	23,774	75.1%	10,585	33.4%

(5) 学校図書館全体計画策定の状況

	学校数 (A)	策定している 学校数(B)	割合 (B/A)	
小学校	18,849	16,746	88.8%	
中学校	9,120	6,984	76.6%	
高等学校	3,436	2,074	60.4%	
特別支援学校	小学部	860	371	43.1%
	中学部	854	364	42.6%
	高等部	891	393	44.1%
義務教育学校	前期課程	100	91	91.0%
	後期課程	100	90	90.0%
中等教育学校	前期課程	33	22	66.7%
	後期課程	31	21	67.7%
合計	34,274	27,156	79.2%	

(6) ボランティアとの連携状況

	学校数 (A)	ボランティアと 連携している学 校数(B)	割合 (B/A)	内訳(複数回答可)						
				配架や 貸出・返 却業務 等、図 書館 サービ スに係 る支援 (C)	割合 (C/B)	学校図 書館の 書架見 出し、飾 りつけ、 図書 の修繕等 支援(D)	割合 (D/B)	読み聞 かせ、 ブック トーク 等、読 書活動 の支援 (E)	割合 (E/B)	
小学校	18,849	14,843	78.7%	2,055	13.8%	6,254	42.1%	13,546	91.3%	
中学校	9,120	2,547	27.9%	643	25.2%	1,272	49.9%	1,302	51.1%	
高等学校	3,436	86	2.5%	25	29.1%	24	27.9%	48	55.8%	
特別支援学校	小学部	860	241	28.0%	16	6.6%	39	16.2%	201	83.4%
	中学部	854	181	21.2%	16	8.8%	37	20.4%	143	79.0%
	高等部	891	142	15.9%	13	9.2%	35	24.6%	106	74.6%
義務教育学校	前期課程	100	68	68.0%	14	20.6%	25	36.8%	56	82.4%
	後期課程	100	41	41.0%	10	24.4%	20	48.8%	23	56.1%
中等教育学校	前期課程	33	1	3.0%	0	0.0%	0	0.0%	0	0.0%
	後期課程	31	1	3.2%	0	0.0%	0	0.0%	0	0.0%
合計	34,274	18,151	53.0%	2,792	15.4%	7,706	42.5%	15,425	85.0%	

(7) 公共図書館との連携状況

	学校数 (A)	公共図書館と連 携している学校 数(B)	割合 (B/A)	内訳(複数回答可)						
				公共図 書館資 料の学 校への 貸出(C)	割合 (C/B)	公共図 書館と の定期 的な連 絡会の 実施(D)	割合 (D/B)	公共図 書館司 書等 による 学校 への 訪問(E)	割合 (E/B)	
小学校	18,849	16,207	86.0%	15,492	95.6%	3,837	23.7%	4,288	26.5%	
中学校	9,120	5,965	65.4%	5,292	88.7%	1,826	30.6%	1,281	21.5%	
高等学校	3,436	1,871	54.5%	1,716	91.7%	309	16.5%	229	12.2%	
特別支援学校	小学部	860	358	41.6%	298	83.2%	34	9.5%	91	25.4%
	中学部	854	325	38.1%	275	84.6%	32	9.8%	74	22.8%
	高等部	891	322	36.1%	272	84.5%	29	9.0%	65	20.2%
義務教育学校	前期課程	100	83	83.0%	75	90.4%	18	21.7%	27	32.5%
	後期課程	100	75	75.0%	66	88.0%	20	26.7%	26	34.7%
中等教育学校	前期課程	33	24	72.7%	20	83.3%	6	25.0%	5	20.8%
	後期課程	31	21	67.7%	18	85.7%	5	23.8%	4	19.0%
合計	34,274	25,251	73.7%	23,524	93.2%	6,116	24.2%	6,090	24.1%	

参考資料

(1) 公立学校における司書教諭発令状況及び学校司書配置状況（都道府県別）

①公立小学校における司書教諭発令状況及び学校司書配置状況

【公立小学校】

※令和2年5月1日現在

都道府県名	学校数	司書教諭							学校司書	
		司書教諭発令学校数	12学級以上の学校			11学級以下の学校			学校司書配置学校数	割合(%)
			学校数	司書教諭発令学校数	発令率(%)	学校数	司書教諭発令学校数	発令率(%)		
合計	18,894	13,211	10,791	10,727	99.4%	8,103	2,484	30.7%	13,051	69.1%
1 北海道	981	534	476	471	98.9%	505	63	12.5%	243	24.8%
2 青森県	267	144	102	102	100.0%	165	42	25.5%	33	12.4%
3 岩手県	300	93	91	91	100.0%	209	2	1.0%	94	31.3%
4 宮城県	368	208	191	187	97.9%	177	21	11.9%	268	72.8%
5 秋田県	189	71	61	60	98.4%	128	11	8.6%	114	60.3%
6 山形県	236	88	78	78	100.0%	158	10	6.3%	152	64.4%
7 福島県	411	220	160	160	100.0%	251	60	23.9%	257	62.5%
8 茨城県	468	415	249	249	100.0%	219	166	75.8%	369	78.8%
9 栃木県	347	269	169	169	100.0%	178	100	56.2%	261	75.2%
10 群馬県	303	238	192	192	100.0%	111	46	41.4%	245	80.9%
11 埼玉県	806	730	614	609	99.2%	192	121	63.0%	572	71.0%
12 千葉県	763	624	513	513	100.0%	250	111	44.4%	629	82.4%
13 東京都	1,267	1,150	1,074	1,047	97.5%	193	103	53.4%	654	51.6%
14 神奈川県	849	809	761	760	99.9%	88	49	55.7%	812	95.6%
15 新潟県	447	261	181	181	100.0%	266	80	30.1%	334	74.7%
16 富山県	177	112	83	83	100.0%	94	29	30.9%	168	94.9%
17 石川県	199	121	102	102	100.0%	97	19	19.6%	196	98.5%
18 福井県	187	142	67	67	100.0%	120	75	62.5%	72	38.5%
19 山梨県	166	82	74	74	100.0%	92	8	8.7%	163	98.2%
20 長野県	353	203	182	182	100.0%	171	21	12.3%	332	94.1%
21 岐阜県	364	235	173	173	100.0%	191	62	32.5%	290	79.7%
22 静岡県	497	354	311	311	100.0%	186	43	23.1%	469	94.4%
23 愛知県	961	786	737	732	99.3%	224	54	24.1%	686	71.4%
24 三重県	345	213	153	153	100.0%	192	60	31.3%	97	28.1%
25 滋賀県	218	162	135	135	100.0%	83	27	32.5%	140	64.2%
26 京都府	352	305	227	227	100.0%	125	78	62.4%	274	77.8%
27 大阪府	971	888	815	808	99.1%	156	80	51.3%	592	61.0%
28 兵庫県	738	500	446	446	100.0%	292	54	18.5%	397	53.8%
29 奈良県	191	155	133	133	100.0%	58	22	37.9%	48	25.1%
30 和歌山県	231	113	79	78	98.7%	152	35	23.0%	143	61.9%
31 鳥取県	117	117	64	64	100.0%	53	53	100.0%	109	93.2%
32 島根県	198	163	56	55	98.2%	142	108	76.1%	198	100.0%
33 岡山県	378	235	136	136	100.0%	242	99	40.9%	346	91.5%
34 広島県	458	374	235	235	100.0%	223	139	62.3%	355	77.5%
35 山口県	278	187	105	105	100.0%	173	82	47.4%	225	80.9%
36 徳島県	165	63	50	50	100.0%	115	13	11.3%	22	13.3%
37 香川県	151	102	88	88	100.0%	63	14	22.2%	136	90.1%
38 愛媛県	271	203	105	105	100.0%	166	98	59.0%	72	26.6%
39 高知県	187	56	52	52	100.0%	135	4	3.0%	73	39.0%
40 福岡県	712	517	460	456	99.1%	252	61	24.2%	650	91.3%
41 佐賀県	155	95	74	74	100.0%	81	21	25.9%	149	96.1%
42 長崎県	312	116	114	113	99.1%	198	3	1.5%	279	89.4%
43 熊本県	331	156	150	150	100.0%	181	6	3.3%	268	81.0%
44 大分県	248	86	83	83	100.0%	165	3	1.8%	247	99.6%
45 宮崎県	229	109	95	95	100.0%	134	14	10.4%	132	57.6%
46 鹿児島県	493	241	133	133	100.0%	360	108	30.0%	442	89.7%
47 沖縄県	259	166	162	160	98.8%	97	6	6.2%	244	94.2%

②公立中学校における司書教諭発令状況及び学校司書配置状況

【公立中学校】

※令和2年5月1日現在

都道府県名	学校数	司書教諭							学校司書	
		司書教諭発令学校数	12学級以上の学校			11学級以下の学校			学校司書配置学校数	割合(%)
			学校数	司書教諭発令学校数	発令率(%)	学校数	司書教諭発令学校数	発令率(%)		
合計	9,143	5,874	4,482	4,430	98.8%	4,661	1,444	31.0%	6,027	65.9%
1 北海道	560	226	176	174	98.9%	384	52	13.5%	190	33.9%
2 青森県	153	65	33	33	100.0%	120	32	26.7%	12	7.8%
3 岩手県	149	45	42	42	100.0%	107	3	2.8%	37	24.8%
4 宮城県	197	96	82	79	96.3%	115	17	14.8%	128	65.0%
5 秋田県	109	40	29	29	100.0%	80	11	13.8%	65	59.6%
6 山形県	94	53	49	49	100.0%	45	4	8.9%	63	67.0%
7 福島県	213	99	62	62	100.0%	151	37	24.5%	129	60.6%
8 茨城県	215	193	125	125	100.0%	90	68	75.6%	153	71.2%
9 栃木県	153	127	85	85	100.0%	68	42	61.8%	112	73.2%
10 群馬県	160	110	71	71	100.0%	89	39	43.8%	119	74.4%
11 埼玉県	413	367	270	269	99.6%	143	98	68.5%	284	68.8%
12 千葉県	368	288	215	215	100.0%	153	73	47.7%	284	77.2%
13 東京都	608	419	298	284	95.3%	310	135	43.5%	337	55.4%
14 神奈川県	404	374	327	320	97.9%	77	54	70.1%	373	92.3%
15 新潟県	222	109	75	75	100.0%	147	34	23.1%	148	66.7%
16 富山県	75	43	34	34	100.0%	41	9	22.0%	71	94.7%
17 石川県	82	59	47	47	100.0%	35	12	34.3%	80	97.6%
18 福井県	74	54	37	37	100.0%	37	17	45.9%	36	48.6%
19 山梨県	80	31	30	30	100.0%	50	1	2.0%	78	97.5%
20 長野県	183	99	89	89	100.0%	94	10	10.6%	165	90.2%
21 岐阜県	175	105	76	76	100.0%	99	29	29.3%	133	76.0%
22 静岡県	261	176	145	145	100.0%	116	31	26.7%	240	92.0%
23 愛知県	411	342	311	305	98.1%	100	37	37.0%	237	57.7%
24 三重県	148	88	71	71	100.0%	77	17	22.1%	41	27.7%
25 滋賀県	96	71	64	64	100.0%	32	7	21.9%	56	58.3%
26 京都府	161	129	90	90	100.0%	71	39	54.9%	125	77.6%
27 大阪府	452	397	364	353	97.0%	88	44	50.0%	266	58.8%
28 兵庫県	335	238	193	193	100.0%	142	45	31.7%	160	47.8%
29 奈良県	98	65	53	50	94.3%	45	15	33.3%	30	30.6%
30 和歌山県	116	41	27	27	100.0%	89	14	15.7%	75	64.7%
31 鳥取県	52	52	22	22	100.0%	30	30	100.0%	49	94.2%
32 島根県	92	76	23	23	100.0%	69	53	76.8%	92	100.0%
33 岡山県	153	99	70	70	100.0%	83	29	34.9%	139	90.8%
34 広島県	232	168	92	92	100.0%	140	76	54.3%	161	69.4%
35 山口県	141	90	53	53	100.0%	88	37	42.0%	104	73.8%
36 徳島県	79	40	27	26	96.3%	52	14	26.9%	17	21.5%
37 香川県	67	46	41	40	97.6%	26	6	23.1%	59	88.1%
38 愛媛県	126	93	46	46	100.0%	80	47	58.8%	30	23.8%
39 高知県	105	27	20	20	100.0%	85	7	8.2%	32	30.5%
40 福岡県	329	225	191	189	99.0%	138	36	26.1%	295	89.7%
41 佐賀県	84	41	31	31	100.0%	53	10	18.9%	76	90.5%
42 長崎県	169	52	38	38	100.0%	131	14	10.7%	146	86.4%
43 熊本県	160	63	62	62	100.0%	98	1	1.0%	129	80.6%
44 大分県	116	42	41	41	100.0%	75	1	1.3%	111	95.7%
45 宮崎県	126	37	34	34	100.0%	92	3	3.3%	48	38.1%
46 鹿児島県	205	95	52	52	100.0%	153	43	28.1%	184	89.8%
47 沖縄県	142	79	69	68	98.6%	73	11	15.1%	128	90.1%

③公立高等学校における司書教諭発令状況及び学校司書配置状況

【公立高等学校】 ※令和2年5月1日現在

都道府県名	学校数	司書教諭							学校司書	
		司書教諭発令学校数	12学級以上の学校			11学級以下の学校			学校司書配置学校数	割合(%)
			学校数	司書教諭発令学校数	発令率(%)	学校数	司書教諭発令学校数	発令率(%)		
合計	3,449	2,971	2,736	2,695	98.5%	713	276	38.7%	2,290	66.4%
1 北海道	225	122	108	103	95.4%	117	19	16.2%	14	6.2%
2 青森県	55	42	33	33	100.0%	22	9	40.9%	12	21.8%
3 岩手県	64	47	35	35	100.0%	29	12	41.4%	12	18.8%
4 宮城県	74	59	57	57	100.0%	17	2	11.8%	72	97.3%
5 秋田県	47	35	31	31	100.0%	16	4	25.0%	13	27.7%
6 山形県	43	28	26	25	96.2%	17	3	17.6%	43	100.0%
7 福島県	84	65	52	52	100.0%	32	13	40.6%	81	96.4%
8 茨城県	96	93	77	77	100.0%	19	16	84.2%	47	49.0%
9 栃木県	60	60	56	56	100.0%	4	4	100.0%	60	100.0%
10 群馬県	66	56	51	51	100.0%	15	5	33.3%	66	100.0%
11 埼玉県	144	144	141	141	100.0%	3	3	100.0%	144	100.0%
12 千葉県	129	128	119	119	100.0%	10	9	90.0%	107	82.9%
13 東京都	185	178	177	177	100.0%	8	1	12.5%	51	27.6%
14 神奈川県	154	153	153	153	100.0%	1	0	0.0%	153	99.4%
15 新潟県	82	69	54	48	88.9%	28	21	75.0%	78	95.1%
16 富山県	41	41	32	32	100.0%	9	9	100.0%	40	97.6%
17 石川県	45	30	27	27	100.0%	18	3	16.7%	41	91.1%
18 福井県	28	27	24	24	100.0%	4	3	75.0%	28	100.0%
19 山梨県	32	29	27	26	96.3%	5	3	60.0%	32	100.0%
20 長野県	80	64	56	55	98.2%	24	9	37.5%	80	100.0%
21 岐阜県	66	59	59	58	98.3%	7	1	14.3%	64	97.0%
22 静岡県	90	84	82	81	98.8%	8	3	37.5%	44	48.9%
23 愛知県	165	158	154	154	100.0%	11	4	36.4%	63	38.2%
24 三重県	57	49	46	46	100.0%	11	3	27.3%	57	100.0%
25 滋賀県	46	39	37	37	100.0%	9	2	22.2%	46	100.0%
26 京都府	57	55	45	45	100.0%	12	10	83.3%	54	94.7%
27 大阪府	157	135	151	133	88.1%	6	2	33.3%	20	12.7%
28 兵庫県	154	130	125	124	99.2%	29	6	20.7%	7	4.5%
29 奈良県	36	32	31	31	100.0%	5	1	20.0%	32	88.9%
30 和歌山県	34	27	29	26	89.7%	5	1	20.0%	33	97.1%
31 鳥取県	24	24	18	18	100.0%	6	6	100.0%	24	100.0%
32 島根県	36	21	20	20	100.0%	16	1	6.3%	36	100.0%
33 岡山県	63	57	48	48	100.0%	15	9	60.0%	53	84.1%
34 広島県	92	70	62	61	98.4%	30	9	30.0%	6	6.5%
35 山口県	49	43	38	38	100.0%	11	5	45.5%	49	100.0%
36 徳島県	29	28	26	26	100.0%	3	2	66.7%	29	100.0%
37 香川県	30	30	29	29	100.0%	1	1	100.0%	30	100.0%
38 愛媛県	46	39	28	28	100.0%	18	11	61.1%	13	28.3%
39 高知県	34	22	20	20	100.0%	14	2	14.3%	34	100.0%
40 福岡県	103	102	100	100	100.0%	3	2	66.7%	103	100.0%
41 佐賀県	37	30	24	23	95.8%	13	7	53.8%	37	100.0%
42 長崎県	57	51	35	34	97.1%	22	17	77.3%	29	50.9%
43 熊本県	49	46	41	41	100.0%	8	5	62.5%	49	100.0%
44 大分県	39	38	35	35	100.0%	4	3	75.0%	39	100.0%
45 宮崎県	37	31	30	30	100.0%	7	1	14.3%	37	100.0%
46 鹿児島県	68	45	34	34	100.0%	34	11	32.4%	68	100.0%
47 沖縄県	60	56	53	53	100.0%	7	3	42.9%	60	100.0%

(2) 全市町村における学校図書館図書標準の達成状況

全国の公立小・中学校における学校図書館図書標準の達成率ごとの学校の割合

※令和元年度末現在

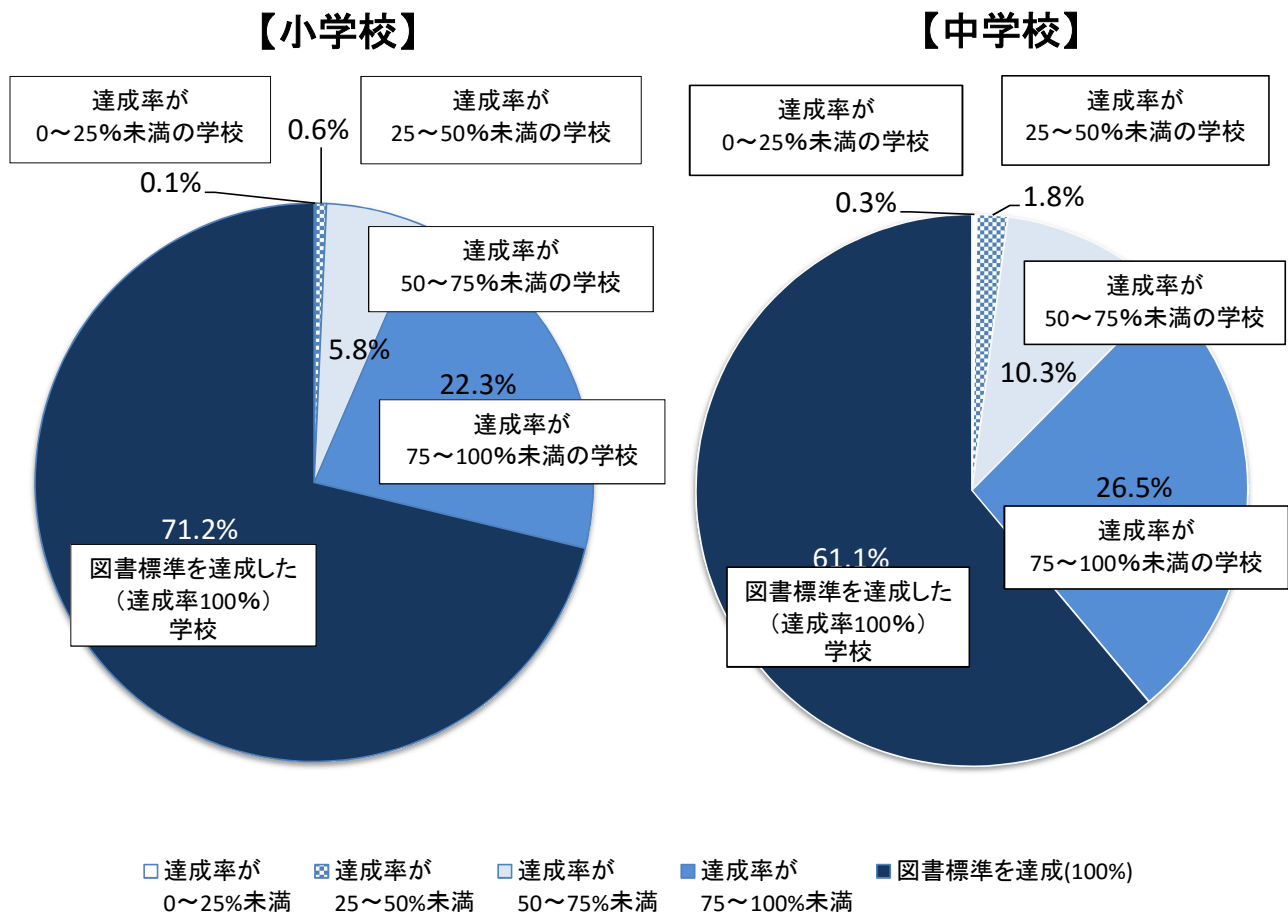

※学校図書館図書標準の達成率：
各学校における学校図書館図書標準に基づく蔵書冊数の達成割合。

【北海道】

市町村名 (都道府県立学校の場合は学校名)	公立小学校						各自治体において、学校図書館図書標準を達成している学校数が、当該自治体の全学校数に占める割合
	各学校における学校図書館図書標準の達成状況						
	25%未満	25~50%未満	50~75%未満	75~100%未満	達成(100%以上)		
合計	5	27	157	306	483	49.4%	
1 南幌町	0	0	0	1	0	0.0%	
2 奈井江町	0	0	1	0	0	0.0%	
3 上砂川町	0	0	1	0	0	0.0%	
4 由仁町	0	0	1	0	0	0.0%	
5 長沼町	0	0	1	0	0	0.0%	
6 栗山町	0	0	0	1	2	66.7%	
7 月形町	0	0	1	0	0	0.0%	
8 浦臼町	0	1	0	0	0	0.0%	
9 新十津川町	0	1	0	0	0	0.0%	
10 妹背牛町	0	0	0	1	0	0.0%	
11 秩父別町	0	1	0	0	0	0.0%	
12 雨竜町	0	0	0	0	1	100.0%	
13 北竜町	0	0	1	0	0	0.0%	
14 沼田町	0	0	0	0	1	100.0%	
15 夕張市	0	0	0	1	0	0.0%	
16 岩見沢市	0	0	1	10	3	21.4%	
17 美瑛市	0	0	1	2	0	0.0%	
18 芦別市	0	0	0	2	0	0.0%	
19 赤平市	0	0	0	1	2	66.7%	
20 三笠市	0	0	1	1	0	0.0%	
21 滝川市	0	1	1	3	1	16.7%	
22 砂川市	0	1	3	1	0	0.0%	
23 歌志内市	0	0	1	0	0	0.0%	
24 深川市	0	0	1	0	5	83.3%	
25 江別市	0	0	0	8	9	52.9%	
26 千歳市	0	0	0	3	14	82.4%	
27 恵庭市	0	0	0	0	8	100.0%	
28 石狩市	0	0	0	3	5	62.5%	
29 北広島市	0	0	0	0	8	100.0%	
30 当別町	0	0	0	0	2	100.0%	
31 新篠津村	0	0	0	0	1	100.0%	
32 札幌市	0	0	1	8	188	95.4%	
33 余市町	0	1	1	1	1	25.0%	
34 仁木町	0	0	0	0	2	100.0%	
35 赤井川村	0	0	1	1	0	0.0%	
36 古平町	0	0	0	1	0	0.0%	
37 積丹町	0	0	1	2	1	25.0%	
38 神恵内村	0	1	0	0	0	0.0%	
39 泊村	0	0	0	0	1	100.0%	
40 岩内町	0	0	1	1	0	0.0%	
41 共和町	0	1	0	1	1	33.3%	
42 倶知安町	0	0	0	0	4	100.0%	
43 京極町	0	0	0	0	1	100.0%	
44 喜茂別町	0	0	2	0	0	0.0%	
45 留寿都村	0	0	1	0	0	0.0%	
46 真狩村	1	0	1	0	0	0.0%	
47 二セコ町	0	0	2	0	0	0.0%	
48 蘭越町	0	0	0	2	0	0.0%	
49 黒松内町	0	0	0	2	0	0.0%	
50 寿都町	0	0	2	0	0	0.0%	
51 島牧村	0	0	0	1	0	0.0%	
52 小樽市	0	2	9	5	1	5.9%	
53 室蘭市	0	0	0	2	7	77.8%	
54 苫小牧市	0	0	2	10	11	47.8%	
55 登別市	0	0	0	2	6	75.0%	
56 伊達市	1	0	4	3	0	0.0%	
57 豊浦町	0	0	0	1	2	66.7%	
58 杜管町	0	0	0	1	0	0.0%	
59 白老町	0	0	0	0	4	100.0%	
60 洞爺湖町	0	0	1	2	0	0.0%	
61 厚真町	0	0	1	0	1	50.0%	
62 安平町	0	0	0	4	0	0.0%	
63 むかわ町	0	1	0	0	2	66.7%	
64 日高町	0	0	2	1	1	25.0%	
65 平取町	0	0	0	1	4	80.0%	
66 新冠町	0	0	0	1	1	50.0%	
67 新ひだか町	0	0	2	3	1	16.7%	
68 浦河町	0	0	0	2	2	50.0%	
69 様似町	0	0	0	1	0	0.0%	
70 えりも町	0	0	0	1	4	80.0%	
71 函館市	0	0	9	24	10	23.3%	
72 北斗市	0	0	1	2	8	72.7%	
73 松前町	0	0	0	2	1	33.3%	
74 福島町	0	0	1	0	1	50.0%	
75 知内町	0	0	0	2	1	33.3%	
76 木古内町	0	0	0	0	1	100.0%	
77 七飯町	0	0	1	1	2	50.0%	
78 鹿部町	0	0	0	0	1	100.0%	
79 森町	0	0	1	3	2	33.3%	
80 八雲町	0	0	2	5	1	12.5%	
81 長万部町	0	0	0	2	0	0.0%	

市町村名 (都道府県立学校の場合は学校名)	公立中学校						各自治体において、学校図書館図書標準を達成している学校数が、当該自治体の全学校数に占める割合
	各学校における学校図書館図書標準の達成状況						
	25%未満	25~50%未満	50~75%未満	75~100%未満	達成(100%以上)		
合計	6	24	117	139	273	48.8%	
1 南幌町	0	0	0	1	0	0.0%	
2 奈井江町	0	0	0	0	0	0.0%	
3 上砂川町	0	0	0	1	0	0.0%	
4 由仁町	0	0	0	0	1	100.0%	
5 長沼町	0	0	1	0	0	0.0%	
6 栗山町	0	0	0	1	0	0.0%	
7 月形町	0	0	1	0	0	0.0%	
8 浦臼町	0	0	0	0	1	100.0%	
9 新十津川町	0	0	1	0	0	0.0%	
10 妹背牛町	0	0	0	0	0	0.0%	
11 秩父別町	0	0	1	0	0	0.0%	
12 雨竜町	0	0	0	0	1	100.0%	
13 北竜町	0	0	0	1	0	0.0%	
14 沼田町	0	0	0	0	1	100.0%	
15 夕張市	0	0	0	0	1	0.0%	
16 岩見沢市	0	0	1	5	3	33.3%	
17 美瑛市	0	0	2	1	0	0.0%	
18 芦別市	0	0	0	1	1	50.0%	
19 赤平市	0	1	0	0	0	0.0%	
20 三笠市	0	0	2	0	0	0.0%	
21 滝川市	0	0	2	0	2	50.0%	
22 砂川市	0	0	0	1	1	50.0%	
23 歌志内市	0	0	0	1	0	0.0%	
24 深川市	0	0	0	1	1	50.0%	
25 江別市	0	0	0	4	4	50.0%	
26 千歳市	0	0	0	1	8	88.9%	
27 恵庭市	0	0	0	0	5	100.0%	
28 石狩市	0	0	1	4	1	16.7%	
29 北広島市	0	0	0	0	6	100.0%	
30 当別町	0	0	0	0	2	100.0%	
31 新篠津村	0	0	0	0	1	100.0%	
32 札幌市	0	0	0	3	94	96.9%	
33 余市町	0	0	2	0	1	33.3%	
34 仁木町	0	0	0	0	2	100.0%	
35 赤井川村	0	0	0	0	1	100.0%	
36 古平町	0	0	0	1	0	0.0%	
37 積丹町	0	1	0	0	0	0.0%	
38 神恵内村	0	0	0	0	1	100.0%	
39 泊村	0	0	0	0	1	100.0%	
40 岩内町	0	0	0	1	1	50.0%	
41 共和町	0	0	0	1	0	0.0%	
42 倶知安町	0	0	0	0	1	100.0%	
43 京極町	0	0	0	0	1	100.0%	
44 喜茂別町	0	0	0	1	0	0.0%	
45 留寿都村	0	0	0	0	1	100.0%	
46 真狩村	0	0	0	0	1	100.0%	
47 二セコ町	0	1	0	0	0	0.0%	
48 蘭越町	0	0	1	0	0	0.0%	
49 黒松内町	1	1	0	0	0	0.0%	
50 寿都町	0	0	0	1	0	0.0%	
51 島牧村	0	0	0	1	0	0.0%	
52 小樽市	0	1	9	1	1	8.3%	
53 室蘭市	0	0	0	0	7	100.0%	
54 苫小牧市	0	1	0	3	12	75.0%	
55 登別市	0	0	0	0	5	100.0%	
56 伊達市	1	0	1	0	1	33.3%	
57 豊浦町	0	0	0	1	0	0.0%	
58 杜管町	0	0	0	1	0	0.0%	
59 白老町	0	0	1	1	0	0.0%	
60 洞爺湖町	0	0	1	1	0	0.0%	
61 厚真町	0	0	0	1	1	50.0%	
62 安平町	0	0	0	1	1	50.0%	
63 むかわ町	0	0	0	1	1	50.0%	
64 日高町	0	1	1	0	2	50.0%	
65 平取町	0	0	0	1	1	50.0%	
66 新冠町	0	0	1	0	0	0.0%	
67 新ひだか町	0	0	1	1	1	33.3%	
68 浦河町	0	1	2	0	0	0.0%	
69 様似町	0	0	1	0	0	0.0%	
70 えりも町	0	0	1	0	0	0.0%	
71 函館市	0	0	8	7	6	28.6%	
72 北斗市	0	0	1	2	2	40.0%	
73 松前町	0	0	1	0	0	0.0%	
74 福島町	0	0	1	0	0	0.0%	
75 知内町	0	0	0	0	1	100.0%	
76 木古内町	0	0	0	0	1	100.0%	
77 七飯町	0	0	0	0	2	100.0%	
78 鹿部町	0	0	0	1	0	0.0%	
79 森町	0	0	1	0	1	50.0%	
80 八雲町	0	0	1	2	1	25.0%	
81 長万部町	0	0	0	0	1	100.0%	

【北海道】

	公立小学校						
	各学校における学校図書館図書標準の達成状況						各自治体において、学校図書館図書標準を達成している学校数が、当該自治体の全学校数に占める割合
	25%未満	25～50%未満	50～75%未満	75～100%未満	達成(100%以上)		
82	江差町	0	1	1	1	0	0.0%
83	上ノ国町	0	0	1	1	1	33.3%
84	厚沢部町	0	1	0	1	1	33.3%
85	乙部町	0	0	1	2	0	0.0%
86	奥尻町	0	0	0	0	2	100.0%
87	今金町	0	0	0	1	1	50.0%
88	せたな町	0	0	2	2	0	0.0%
89	旭川市	0	0	0	19	33	63.5%
90	士別市	0	0	3	2	1	16.7%
91	名寄市	0	0	4	3	0	0.0%
92	富良野市	0	0	5	2	2	22.2%
93	鷹栖町	0	0	0	2	0	0.0%
94	東神楽町	0	0	0	1	3	75.0%
95	当麻町	0	0	1	1	0	0.0%
96	比布町	0	0	1	0	0	0.0%
97	愛別町	0	0	0	1	0	0.0%
98	上川町	0	0	0	1	0	0.0%
99	東川町	0	0	0	2	2	50.0%
100	美瑛町	0	1	3	1	0	0.0%
101	上富良野町	0	0	0	2	1	33.3%
102	中富良野町	0	0	0	3	1	25.0%
103	南富良野町	0	0	0	1	1	50.0%
104	占冠村	0	0	1	0	0	0.0%
105	和寒町	0	0	0	0	1	100.0%
106	剣淵町	0	0	0	0	1	100.0%
107	下川町	0	0	0	0	1	100.0%
108	美深町	0	0	1	0	1	50.0%
109	音威子府村	0	0	0	0	1	100.0%
110	中川町	0	0	0	0	1	100.0%
111	幌加内町	0	0	1	1	0	0.0%
112	留萌市	0	0	0	1	4	80.0%
113	増毛町	0	0	0	1	0	0.0%
114	小平町	0	1	1	0	0	0.0%
115	苫前町	0	0	2	0	0	0.0%
116	羽幌町	0	0	0	2	1	33.3%
117	初山別村	0	0	0	0	1	100.0%
118	遠別町	0	0	1	0	0	0.0%
119	天塩町	0	0	0	1	1	50.0%
120	稚内市	0	0	3	5	3	27.3%
121	猿払村	0	0	0	2	2	50.0%
122	浜頓別町	0	0	0	0	1	100.0%
123	中頓別町	0	0	0	1	0	0.0%
124	枝幸町	1	2	5	0	0	0.0%
125	豊富町	0	1	0	0	1	50.0%
126	礼文町	0	1	1	1	0	0.0%
127	利尻町	0	0	1	1	0	0.0%
128	利尻富士町	0	0	0	2	0	0.0%
129	幌延町	0	0	0	0	2	100.0%
130	大空町	0	0	0	1	1	50.0%
131	美幌町	0	0	0	2	1	33.3%
132	津別町	0	0	0	0	1	100.0%
133	斜里町	0	0	2	0	0	0.0%
134	清里町	0	0	0	0	1	100.0%
135	小清水町	0	0	0	0	1	100.0%
136	訓子府町	0	1	0	1	0	0.0%
137	置戸町	0	0	0	1	0	0.0%
138	佐呂間町	0	0	1	2	0	0.0%
139	遠軽町	0	0	1	4	3	37.5%
140	湧別町	0	0	2	3	0	0.0%
141	滝上町	0	0	2	0	0	0.0%
142	興部町	0	0	1	0	1	50.0%
143	西興部村	0	0	0	2	0	0.0%
144	雄武町	0	0	1	0	3	75.0%
145	北見市	0	0	6	14	3	13.0%
146	網走市	0	0	0	2	7	77.8%
147	紋別市	0	0	1	5	0	0.0%
148	帯広市	0	0	4	17	5	19.2%
149	音更町	1	0	1	3	7	58.3%
150	士幌町	0	0	1	2	0	0.0%
151	上士幌町	0	0	0	0	1	100.0%
152	鹿追町	0	0	3	1	20.0%	
153	新得町	0	0	2	1	0	0.0%
154	清水町	0	0	1	1	0	0.0%
155	芽室町	0	0	0	0	4	100.0%
156	中札内村	0	0	1	1	0	0.0%
157	更別村	0	0	0	1	1	50.0%
158	大樹町	0	1	0	0	0	0.0%
159	広尾町	0	0	1	0	1	50.0%
160	幕別町	0	0	1	2	6	66.7%
161	池田町	0	0	0	1	2	66.7%
162	豊頃町	0	0	1	0	1	50.0%
163	浦幌町	0	0	0	0	2	100.0%

	公立中学校						
	各学校における学校図書館図書標準の達成状況						各自治体において、学校図書館図書標準を達成している学校数が、当該自治体の全学校数に占める割合
	25%未満	25～50%未満	50～75%未満	75～100%未満	達成(100%以上)		
82	江差町	0	1	1	0	0	0.0%
83	上ノ国町	0	0	1	0	0	0.0%
84	厚沢部町	0	0	0	1	0	0.0%
85	乙部町	0	0	0	0	1	100.0%
86	奥尻町	1	0	0	0	0	0.0%
87	今金町	0	0	0	0	1	100.0%
88	せたな町	0	0	0	2	1	33.3%
89	旭川市	0	0	1	1	24	92.3%
90	士別市	0	0	3	1	0	0.0%
91	名寄市	0	0	1	2	1	25.0%
92	富良野市	0	3	2	0	0	0.0%
93	鷹栖町	0	0	0	1	0	0.0%
94	東神楽町	0	0	0	0	1	100.0%
95	当麻町	0	0	1	0	0	0.0%
96	比布町	0	0	1	0	0	0.0%
97	愛別町	0	0	1	0	0	0.0%
98	上川町	0	0	0	0	1	100.0%
99	東川町	0	0	0	0	1	100.0%
100	美瑛町	0	0	2	0	0	0.0%
101	上富良野町	0	0	0	1	0	0.0%
102	中富良野町	0	0	0	0	1	100.0%
103	南富良野町	0	1	0	0	0	0.0%
104	占冠村	0	0	0	1	0	0.0%
105	和寒町	0	0	0	0	1	100.0%
106	剣淵町	0	0	0	1	0	0.0%
107	下川町	0	0	0	0	1	100.0%
108	美深町	0	0	2	0	0	0.0%
109	音威子府村	0	0	0	0	1	100.0%
110	中川町	0	0	1	0	0	0.0%
111	幌加内町	0	0	0	0	1	100.0%
112	留萌市	0	0	0	0	2	100.0%
113	増毛町	0	0	0	0	1	100.0%
114	小平町	0	0	1	0	0	0.0%
115	苫前町	0	0	1	1	0	0.0%
116	羽幌町	0	0	0	1	0	0.0%
117	初山別村	0	0	0	1	0	0.0%
118	遠別町	0	0	0	1	0	0.0%
119	天塩町	0	0	1	0	0	0.0%
120	稚内市	1	1	4	1	0	0.0%
121	猿払村	0	0	0	1	0	0.0%
122	浜頓別町	0	0	1	0	0	0.0%
123	中頓別町	0	0	1	0	0	0.0%
124	枝幸町	0	2	1	0	0	0.0%
125	豊富町	0	0	0	1	1	50.0%
126	礼文町	0	1	1	0	0	0.0%
127	利尻町	0	0	0	0	1	100.0%
128	利尻富士町	0	0	1	0	1	50.0%
129	幌延町	0	0	1	1	0	0.0%
130	大空町	0	0	1	1	0	0.0%
131	美幌町	0	0	2	0	0	0.0%
132	津別町	0	0	0	1	0	0.0%
133	斜里町	0	0	0	1	0	0.0%
134	清里町	0	0	0	1	0	0.0%
135	小清水町	0	0	0	0	1	0.0%
136	訓子府町	0	0	1	0	0	0.0%
137	置戸町	0	0	0	1	0	0.0%
138	佐呂間町	0	0	1	0	0	0.0%
139	遠軽町	0	0	1	4	1	16.7%
140	湧別町	0	0	1	0	1	50.0%
141	滝上町	0	0	1	0	0	0.0%
142	興部町	0	0	1	0	0	0.0%
143	西興部村	0	0	0	1	0	0.0%
144	雄武町	0	0	0	0	1	100.0%
145	北見市	0	0	1	7	5	38.5%
146	網走市	0	0	0	0	6	100.0%
147	紋別市	0	0	3	0	0	0.0%
148	帯広市	0	0	1	10	3	21.4%
149	音更町	0	0	3	2	0	0.0%
150	士幌町	0	0	1	0	0	0.0%
151	上士幌町	0	0	1	0	0	0.0%
152	鹿追町	0	0	2	0	0	0.0%
153	新得町	1	0	1	1	0	0.0%
154	清水町	0	0	0	1	1	50.0%
155	芽室町	0	0	0	0	3	100.0%
156	中札内村	0	0	0	0	1	100.0%
157	更別村	0	0	0	0	1	100.0%
158	大樹町	0	0	1	0	0	0.0%
159	広尾町	1	0	0	0	0	0.0%
160	幕別町	0	0	0	4	1	20.0%
161	池田町	0	0	0	0	1	100.0%
162	豊頃町	0	0	0	1	0	0.0%
163	浦幌町	0	0	0	0	2	100.0%

【北海道】

	公立小学校					
	各学校における学校図書館図書標準の達成状況					各自治体において、学校図書館図書標準を達成している学校数が、当該自治体の全学校数に占める割合
市町村名 (都道府県立学校の場合は学校名)	25%未満	25～50%未満	50～75%未満	75～100%未満	達成(100%以上)	
164 本別町	0	0	0	0	3	100.0%
165 足寄町	0	0	0	0	2	50.0%
166 陸別町	0	0	0	0	1	0.0%
167 釧路市	0	0	4	14	8	30.8%
168 釧路町	0	0	3	1	1	20.0%
169 厚岸町	0	0	2	0	1	33.3%
170 浜中町	0	1	1	1	1	25.0%
171 標茶町	1	2	3	0	0	0.0%
172 弟子屈町	0	0	1	3	1	20.0%
173 鶴居村	0	0	1	1	1	33.3%
174 白糠町	0	0	0	1	1	50.0%
175 根室市	0	0	3	2	2	28.6%
176 別海町	0	1	3	3	1	12.5%
177 中標津町	0	1	0	2	0	0.0%
178 標津町	0	1	0	1	0	0.0%
179 羅臼町	0	0	0	1	1	50.0%

	公立中学校					
	各学校における学校図書館図書標準の達成状況					各自治体において、学校図書館図書標準を達成している学校数が、当該自治体の全学校数に占める割合
市町村名 (都道府県立学校の場合は学校名)	25%未満	25～50%未満	50～75%未満	75～100%未満	達成(100%以上)	
164 本別町	0	0	0	0	1	50.0%
165 足寄町	0	0	0	0	1	0.0%
166 陸別町	0	1	0	0	0	0.0%
167 釧路市	0	0	3	6	6	40.0%
168 釧路町	0	0	2	2	2	0.0%
169 厚岸町	0	0	0	3	0	0.0%
170 浜中町	0	2	1	1	0	0.0%
171 標茶町	0	2	2	0	0	0.0%
172 弟子屈町	0	0	1	1	0	0.0%
173 鶴居村	0	0	0	1	1	50.0%
174 白糠町	0	0	1	1	0	0.0%
175 根室市	0	1	2	2	1	16.7%
176 別海町	0	0	3	3	2	25.0%
177 中標津町	0	1	0	1	0	0.0%
178 標津町	0	0	1	0	1	50.0%
179 羅臼町	0	0	1	0	0	0.0%

【青森県】

市町村名 (都道府県立学校の場合は学校名)	各学校における学校図書館図書標準の達成状況					各自自治体において、学校図書館図書標準を達成している学校数が、当該自治体の全学校数に占める割合
	25%未満	25～50%未満	50～75%未満	75～100%未満	達成(100%以上)	
合計	1	5	36	99	123	46.6%
1 青森市	0	0	0	15	28	65.1%
2 弘前市	0	0	4	18	12	35.3%
3 八戸市	0	0	7	20	15	35.7%
4 黒石市	0	0	1	1	0	0.0%
5 五所川原市	0	0	2	8	1	9.1%
6 十和田市	0	0	0	2	14	87.5%
7 三沢市	0	0	1	2	4	57.1%
8 むつ市	0	2	5	4	2	15.4%
9 つがる市	0	0	0	4	4	50.0%
10 平川市	0	0	1	5	3	33.3%
11 平内町	0	0	1	1	1	33.3%
12 今別町	0	1	0	0	0	0.0%
13 蓬田村	0	0	1	0	0	0.0%
14 外ヶ浜町	0	0	0	0	2	100.0%
15 鱒ヶ沢町	0	0	0	1	1	50.0%
16 深浦町	0	0	2	0	1	33.3%
17 西目屋村	0	0	0	0	1	100.0%
18 藤崎町	0	0	0	2	1	33.3%
19 大鰐町	0	0	1	0	0	0.0%
20 田舎館村	0	0	0	1	0	0.0%
21 板柳町	0	0	0	3	1	25.0%
22 鶴田町	0	0	0	0	0	-
23 中泊町	1	0	1	2	0	0.0%
24 野辺地町	0	0	1	0	2	66.7%
25 七戸町	0	0	0	2	1	33.3%
26 六戸町	0	1	0	1	1	33.3%
27 横浜町	0	0	0	0	1	100.0%
28 東北町	0	0	0	1	2	66.7%
29 六ヶ所村	0	0	1	1	2	50.0%
30 おいらせ町	0	0	0	1	4	80.0%
31 大間町	0	1	0	1	0	0.0%
32 東通村	0	0	0	0	1	100.0%
33 風間浦村	0	0	0	0	1	100.0%
34 佐井村	0	0	0	0	1	100.0%
35 三戸町	0	0	0	1	2	66.7%
36 五戸町	0	0	2	0	2	50.0%
37 田子町	0	0	1	1	1	33.3%
38 南部町	0	0	2	0	6	75.0%
39 階上町	0	0	1	1	4	66.7%
40 新郷村	0	0	1	0	1	50.0%

市町村名 (都道府県立学校の場合は学校名)	各学校における学校図書館図書標準の達成状況					各自自治体において、学校図書館図書標準を達成している学校数が、当該自治体の全学校数に占める割合
	25%未満	25～50%未満	50～75%未満	75～100%未満	達成(100%以上)	
合計	4	10	34	33	72	47.1%
1 青森市	0	0	0	3	16	84.2%
2 弘前市	0	0	0	3	13	81.3%
3 八戸市	0	0	9	11	4	16.7%
4 黒石市	0	0	0	2	0	0.0%
5 五所川原市	0	1	5	0	0	0.0%
6 十和田市	0	0	0	1	8	88.9%
7 三沢市	0	0	0	0	5	100.0%
8 むつ市	1	0	3	1	4	44.4%
9 つがる市	0	1	2	0	2	40.0%
10 平川市	0	0	2	2	0	0.0%
11 平内町	0	0	2	0	1	33.3%
12 今別町	0	0	0	1	0	0.0%
13 蓬田村	0	0	1	0	0	0.0%
14 外ヶ浜町	0	0	0	0	2	100.0%
15 鱒ヶ沢町	0	0	0	0	1	100.0%
16 深浦町	0	0	3	0	0	0.0%
17 西目屋村	0	0	0	0	0	-
18 藤崎町	0	0	0	1	1	50.0%
19 大鰐町	0	1	0	0	0	0.0%
20 田舎館村	0	0	0	0	1	100.0%
21 板柳町	0	0	0	1	0	0.0%
22 鶴田町	0	0	0	1	0	0.0%
23 中泊町	0	1	0	1	0	0.0%
24 野辺地町	0	0	0	0	1	100.0%
25 七戸町	0	0	0	1	1	50.0%
26 六戸町	0	1	1	0	0	0.0%
27 横浜町	0	0	0	0	1	100.0%
28 東北町	0	0	0	1	1	50.0%
29 六ヶ所村	0	0	2	0	1	33.3%
30 おいらせ町	0	0	1	1	1	33.3%
31 大間町	1	1	0	0	0	0.0%
32 東通村	0	0	0	0	1	100.0%
33 風間浦村	0	0	0	1	0	0.0%
34 佐井村	0	1	1	0	0	0.0%
35 三戸町	1	1	0	0	0	0.0%
36 五戸町	0	0	2	0	1	33.3%
37 田子町	0	1	0	0	0	0.0%
38 南部町	1	0	0	1	2	50.0%
39 階上町	0	1	0	0	1	50.0%
40 新郷村	0	0	0	0	2	100.0%
41 青森県立三本木高等学校附属中学校	0	0	0	0	1	100.0%

【岩手県】

公立小学校		各学校における学校図書館図書標準の達成状況					各自治体において、学校図書館図書標準を達成している学校数が、当該自治体の全学校数に占める割合
市町村名 (都道府県立学校の場合は学校名)	25%未満	25～50%未満	50～75%未満	75～100%未満	達成(100%以上)		
合計	2	3	15	81	197	66.1%	
1 盛岡市	1	0	3	15	23	54.8%	
2 八幡平市	0	0	2	3	5	50.0%	
3 雫石町	0	0	1	1	3	60.0%	
4 葛巻町	0	0	2	0	2	50.0%	
5 岩手町	0	0	0	1	2	66.7%	
6 滝沢市	0	1	0	1	7	77.8%	
7 紫波町	0	0	0	1	10	90.9%	
8 矢巾町	0	0	0	2	2	50.0%	
9 花巻市	0	1	1	5	12	63.2%	
10 遠野市	0	0	1	4	6	54.5%	
11 北上市	0	0	0	12	5	29.4%	
12 西和賀町	0	0	0	1	1	50.0%	
13 奥州市	0	0	1	8	18	66.7%	
14 金ヶ崎町	0	0	0	4	1	20.0%	
15 一関市	0	0	0	1	27	96.4%	
16 平泉町	0	0	0	1	1	50.0%	
17 大船渡市	0	0	0	3	8	72.7%	
18 陸前高田市	0	0	0	0	7	100.0%	
19 住田町	0	0	0	0	2	100.0%	
20 釜石市	1	0	0	3	5	55.6%	
21 大槌町	0	0	0	0	1	100.0%	
22 宮古市	0	0	0	0	15	100.0%	
23 山田町	0	0	0	0	2	100.0%	
24 岩泉町	0	0	2	0	4	66.7%	
25 田野畑村	0	0	0	0	1	100.0%	
26 久慈市	0	0	2	6	6	42.9%	
27 洋野町	0	1	0	4	3	37.5%	
28 菅代村	0	0	0	0	1	100.0%	
29 野田村	0	0	0	0	1	100.0%	
30 二戸市	0	0	0	0	8	100.0%	
31 軽米町	0	0	0	1	2	66.7%	
32 九戸村	0	0	0	3	2	40.0%	
33 一戸町	0	0	0	1	4	80.0%	

公立中学校		各学校における学校図書館図書標準の達成状況					各自治体において、学校図書館図書標準を達成している学校数が、当該自治体の全学校数に占める割合
市町村名 (都道府県立学校の場合は学校名)	25%未満	25～50%未満	50～75%未満	75～100%未満	達成(100%以上)		
合計	0	6	21	42	80	53.7%	
1 盛岡市	0	0	4	6	12	54.5%	
2 八幡平市	0	1	2	1	0	0.0%	
3 雫石町	0	0	0	0	1	100.0%	
4 葛巻町	0	1	0	0	2	66.7%	
5 岩手町	0	0	1	0	2	66.7%	
6 滝沢市	0	0	0	1	5	83.3%	
7 紫波町	0	0	0	0	3	100.0%	
8 矢巾町	0	0	0	1	1	50.0%	
9 花巻市	0	1	3	1	6	54.5%	
10 遠野市	0	0	1	1	1	33.3%	
11 北上市	0	0	0	9	0	0.0%	
12 西和賀町	0	0	1	1	0	0.0%	
13 奥州市	0	0	0	3	6	66.7%	
14 金ヶ崎町	0	0	0	1	0	0.0%	
15 一関市	0	0	0	3	13	81.3%	
16 平泉町	0	0	0	1	0	0.0%	
17 大船渡市	0	0	2	1	2	40.0%	
18 陸前高田市	0	0	0	0	2	100.0%	
19 住田町	0	0	1	0	1	50.0%	
20 釜石市	0	0	0	2	3	60.0%	
21 大槌町	0	0	1	0	0	0.0%	
22 宮古市	0	0	0	2	9	81.8%	
23 山田町	0	0	0	0	1	100.0%	
24 岩泉町	0	1	2	0	1	25.0%	
25 田野畑村	0	0	0	1	0	0.0%	
26 久慈市	0	1	0	5	2	25.0%	
27 洋野町	0	0	2	1	0	0.0%	
28 菅代村	0	0	0	0	1	100.0%	
29 野田村	0	0	0	0	1	100.0%	
30 二戸市	0	0	0	0	3	100.0%	
31 軽米町	0	0	0	0	1	100.0%	
32 九戸村	0	0	1	0	0	0.0%	
33 一戸町	0	0	0	1	1	50.0%	
34 岩手県立一関第一高等学校附属中学校	0	1	0	0	0	0.0%	

【宮城県】

	公立小学校					
	各学校における学校図書館図書標準の達成状況					各自自治体において、学校図書館図書標準を達成している学校数が、当該自治体の全学校数に占める割合
市町村名 (都道府県立学校の場合は学校名)	25%未満	25～50%未満	50～75%未満	75～100%未満	達成(100%以上)	
合計	2	5	21	68	271	73.8%
1 仙台市	0	0	0	2	116	98.3%
2 石巻市	0	0	0	4	29	87.9%
3 塩竈市	0	0	0	1	6	85.7%
4 気仙沼市	0	1	4	0	9	64.3%
5 白石市	0	0	1	3	5	55.6%
6 名取市	0	0	0	1	9	90.0%
7 角田市	0	0	3	5	0	0.0%
8 多賀城市	0	0	0	5	1	16.7%
9 岩沼市	0	0	0	0	4	100.0%
10 登米市	0	0	2	10	10	45.5%
11 栗原市	1	0	2	0	9	75.0%
12 東松島市	0	0	1	3	4	50.0%
13 大崎市	0	0	1	6	18	72.0%
14 蔵王町	1	0	0	1	3	60.0%
15 七ヶ宿町	0	0	0	0	1	100.0%
16 大河原町	0	0	0	1	2	66.7%
17 村田町	0	0	0	1	1	50.0%
18 柴田町	0	0	1	2	3	50.0%
19 川崎町	0	0	0	0	4	100.0%
20 丸森町	0	0	0	1	7	87.5%
21 亶理町	0	0	0	4	2	33.3%
22 山元町	0	0	0	0	4	100.0%
23 松島町	0	0	0	2	1	33.3%
24 七ヶ浜町	0	0	0	1	2	66.7%
25 利府町	0	0	1	2	3	50.0%
26 大和町	0	0	0	1	5	83.3%
27 大郷町	0	0	0	1	0	0.0%
28 富谷市	0	0	0	5	3	37.5%
29 大衡村	0	0	0	1	0	0.0%
30 色麻町	0	0	1	0	0	0.0%
31 加美町	0	4	4	0	0	0.0%
32 涌谷町	0	0	0	2	1	33.3%
33 美里町	0	0	0	2	4	66.7%
34 女川町	0	0	0	0	1	100.0%
35 南三陸町	0	0	0	1	4	80.0%

	公立中学校					
	各学校における学校図書館図書標準の達成状況					各自自治体において、学校図書館図書標準を達成している学校数が、当該自治体の全学校数に占める割合
市町村名 (都道府県立学校の場合は学校名)	25%未満	25～50%未満	50～75%未満	75～100%未満	達成(100%以上)	
合計	0	8	18	47	124	62.9%
1 仙台市	0	0	0	0	64	100.0%
2 石巻市	0	0	0	5	14	73.7%
3 塩竈市	0	0	1	1	3	60.0%
4 気仙沼市	0	1	0	7	3	27.3%
5 白石市	0	0	0	1	3	75.0%
6 名取市	0	0	0	1	3	75.0%
7 角田市	0	1	2	0	0	0.0%
8 多賀城市	0	0	1	3	0	0.0%
9 岩沼市	0	0	0	0	4	100.0%
10 登米市	0	1	2	2	5	50.0%
11 栗原市	0	1	1	3	2	28.6%
12 東松島市	0	0	3	0	0	0.0%
13 大崎市	0	0	0	4	7	63.6%
14 蔵王町	0	0	2	0	1	33.3%
15 七ヶ宿町	0	0	0	0	1	100.0%
16 大河原町	0	0	0	1	1	50.0%
17 村田町	0	1	1	0	0	0.0%
18 柴田町	0	0	0	3	0	0.0%
19 川崎町	0	0	0	1	1	50.0%
20 丸森町	0	0	1	0	0	0.0%
21 亶理町	0	1	2	0	1	25.0%
22 山元町	0	0	0	2	0	0.0%
23 松島町	0	0	0	0	1	100.0%
24 七ヶ浜町	0	0	0	1	1	50.0%
25 利府町	0	0	0	2	1	33.3%
26 大和町	0	0	0	1	1	50.0%
27 大郷町	0	0	0	1	0	0.0%
28 富谷市	0	0	0	4	1	20.0%
29 大衡村	0	0	0	0	1	100.0%
30 色麻町	0	1	0	0	0	0.0%
31 加美町	0	1	2	0	0	0.0%
32 涌谷町	0	0	0	1	0	0.0%
33 美里町	0	0	0	2	1	33.3%
34 女川町	0	0	0	0	1	100.0%
35 南三陸町	0	0	0	1	1	50.0%
36 宮城県仙台二華中学校	0	0	0	0	1	100.0%
37 宮城県古川黎明中学校	0	0	0	0	1	100.0%

【秋田県】

	公立小学校					
	各学校における学校図書館図書標準の達成状況					各自治体において、学校図書館図書標準を達成している学校数が、当該自治体の全学校数に占める割合
市町村名 (都道府県立学校の場合は学校名)	25%未満	25～50%未満	50～75%未満	75～100%未満	達成(100%以上)	
合計	0	1	1	35	152	80.4%
1 鹿角市	0	0	0	3	4	57.1%
2 小坂町	0	0	0	0	1	100.0%
3 大館市	0	0	0	4	13	76.5%
4 北秋田市	0	0	0	0	10	100.0%
5 上小阿仁村	0	0	0	0	1	100.0%
6 能代市	0	0	0	1	6	85.7%
7 藤里町	0	0	0	1	0	0.0%
8 三種町	0	1	0	1	4	66.7%
9 八峰町	0	0	0	1	1	50.0%
10 秋田市	0	0	0	1	40	97.6%
11 男鹿市	0	0	0	1	5	83.3%
12 潟上市	0	0	0	3	3	50.0%
13 五城目町	0	0	0	0	1	100.0%
14 八郎潟町	0	0	0	0	1	100.0%
15 井川町	0	0	0	0	0	-
16 大湯村	0	0	0	0	1	100.0%
17 由利本荘市	0	0	0	4	10	71.4%
18 にかほ市	0	0	0	0	4	100.0%
19 大仙市	0	0	0	1	20	95.2%
20 仙北市	0	0	0	1	5	83.3%
21 美郷町	0	0	0	0	3	100.0%
22 横手市	0	0	0	5	12	70.6%
23 湯沢市	0	0	1	4	6	54.5%
24 羽後町	0	0	0	4	0	0.0%
25 東成瀬村	0	0	0	0	1	100.0%

	公立中学校					
	各学校における学校図書館図書標準の達成状況					各自治体において、学校図書館図書標準を達成している学校数が、当該自治体の全学校数に占める割合
市町村名 (都道府県立学校の場合は学校名)	25%未満	25～50%未満	50～75%未満	75～100%未満	達成(100%以上)	
合計	0	1	10	26	71	65.7%
1 鹿角市	0	0	0	0	3	100.0%
2 小坂町	0	0	0	0	1	100.0%
3 大館市	0	0	2	5	1	12.5%
4 北秋田市	0	0	0	0	4	100.0%
5 上小阿仁村	0	0	0	0	1	100.0%
6 能代市	0	0	0	1	5	83.3%
7 藤里町	0	0	0	1	0	0.0%
8 三種町	0	1	0	0	2	66.7%
9 八峰町	0	0	0	1	0	0.0%
10 秋田市	0	0	0	1	22	95.7%
11 男鹿市	0	0	0	2	2	50.0%
12 潟上市	0	0	0	2	1	33.3%
13 五城目町	0	0	1	0	0	0.0%
14 八郎潟町	0	0	0	0	1	100.0%
15 井川町	0	0	0	0	0	-
16 大湯村	0	0	1	0	0	0.0%
17 由利本荘市	0	0	0	4	6	60.0%
18 にかほ市	0	0	0	0	3	100.0%
19 大仙市	0	0	0	1	10	90.9%
20 仙北市	0	0	3	2	0	0.0%
21 美郷町	0	0	0	0	1	100.0%
22 横手市	0	0	2	2	2	33.3%
23 湯沢市	0	0	1	3	2	33.3%
24 羽後町	0	0	0	1	0	0.0%
25 東成瀬村	0	0	0	0	1	100.0%
26 秋田県立大館国際情報学院中学校	0	0	0	0	1	100.0%
27 秋田県立横手清陵学院中学校	0	0	0	0	1	100.0%
28 秋田県立秋田南高等学校中等部	0	0	0	0	1	100.0%

【山形県】

	公立小学校					
	各学校における学校図書館図書標準の達成状況					各自体において、学校図書館図書標準を達成している学校数が、当該自治体の全学校数に占める割合
市町村名 (都道府県立学校の場合は学校名)	25%未満	25～50%未満	50～75%未満	75～100%未満	達成(100%以上)	
合計	0	0	3	16	217	91.9%
1 山形市	0	0	0	4	32	88.9%
2 上山市	0	0	0	0	5	100.0%
3 天童市	0	0	1	3	8	66.7%
4 山辺町	0	0	0	0	3	100.0%
5 中山町	0	0	0	0	2	100.0%
6 寒河江市	0	0	0	1	9	90.0%
7 河北町	0	0	0	0	6	100.0%
8 西川町	0	0	0	0	1	100.0%
9 朝日町	0	0	0	0	3	100.0%
10 大江町	0	0	0	0	2	100.0%
11 村山市	0	0	0	0	7	100.0%
12 東根市	0	0	0	0	9	100.0%
13 尾花沢市	0	0	0	0	5	100.0%
14 大石田町	0	0	0	0	3	100.0%
15 新庄市	0	0	0	0	6	100.0%
16 金山町	0	0	0	1	2	66.7%
17 最上町	0	0	0	0	2	100.0%
18 舟形町	0	0	0	0	1	100.0%
19 真室川町	0	0	0	1	2	66.7%
20 大蔵村	0	0	0	0	1	100.0%
21 鮭川村	0	0	0	1	0	0.0%
22 戸沢村	0	0	0	0	1	100.0%
23 米沢市	0	0	0	1	17	94.4%
24 長井市	0	0	0	0	6	100.0%
25 南陽市	0	0	0	2	5	71.4%
26 高島町	0	0	0	0	6	100.0%
27 川西町	0	0	1	1	4	66.7%
28 小国町	0	0	1	0	1	50.0%
29 白鷹町	0	0	0	0	4	100.0%
30 飯豊町	0	0	0	1	3	75.0%
31 鶴岡市	0	0	0	0	26	100.0%
32 庄内町	0	0	0	0	5	100.0%
33 三川町	0	0	0	0	3	100.0%
34 酒田市	0	0	0	0	22	100.0%
35 遊佐町	0	0	0	0	5	100.0%

	公立中学校					
	各学校における学校図書館図書標準の達成状況					各自体において、学校図書館図書標準を達成している学校数が、当該自治体の全学校数に占める割合
市町村名 (都道府県立学校の場合は学校名)	25%未満	25～50%未満	50～75%未満	75～100%未満	達成(100%以上)	
合計	0	0	5	27	62	66.0%
1 山形市	0	0	0	4	11	73.3%
2 上山市	0	0	0	0	3	100.0%
3 天童市	0	0	0	4	0	0.0%
4 山辺町	0	0	0	0	2	100.0%
5 中山町	0	0	0	1	0	0.0%
6 寒河江市	0	0	0	2	1	33.3%
7 河北町	0	0	0	0	1	100.0%
8 西川町	0	0	1	0	0	0.0%
9 朝日町	0	0	0	1	0	0.0%
10 大江町	0	0	0	0	1	100.0%
11 村山市	0	0	0	0	2	100.0%
12 東根市	0	0	0	1	4	80.0%
13 尾花沢市	0	0	0	1	1	50.0%
14 大石田町	0	0	0	0	1	100.0%
15 新庄市	0	0	0	4	0	0.0%
16 金山町	0	0	0	1	0	0.0%
17 最上町	0	0	0	0	1	100.0%
18 舟形町	0	0	0	0	1	100.0%
19 真室川町	0	0	0	0	1	100.0%
20 大蔵村	0	0	0	0	1	100.0%
21 鮭川村	0	0	0	0	1	100.0%
22 戸沢村	0	0	0	0	1	100.0%
23 米沢市	0	0	0	0	7	100.0%
24 長井市	0	0	0	0	2	100.0%
25 南陽市	0	0	1	1	1	33.3%
26 高島町	0	0	0	0	1	100.0%
27 川西町	0	0	1	0	0	0.0%
28 小国町	0	0	1	1	0	0.0%
29 白鷹町	0	0	0	1	0	0.0%
30 飯豊町	0	0	1	0	0	0.0%
31 鶴岡市	0	0	0	2	9	81.8%
32 庄内町	0	0	0	0	2	100.0%
33 三川町	0	0	0	0	1	100.0%
34 酒田市	0	0	0	2	5	71.4%
35 遊佐町	0	0	0	1	0	0.0%
36 山形県立東桜学館中学校	0	0	0	0	1	100.0%

【福島県】

市町村名 (都道府県立学校の場合は学校名)	各学校における学校図書館図書標準の達成状況					各自自治体において、学校図書館図書標準を達成している学校数が、当該自治体の全学校数に占める割合
	25%未満	25～50%未満	50～75%未満	75～100%未満	達成(100%以上)	
合計	2	0	12	57	339	82.7%
1 福島市	0	0	0	8	40	83.3%
2 川俣町	0	0	0	0	5	100.0%
3 伊達市	0	0	0	1	13	92.9%
4 桑折町	0	0	0	0	4	100.0%
5 国見町	0	0	0	0	1	100.0%
6 二本松市	0	0	0	1	15	93.8%
7 大玉村	0	0	0	2	0	0.0%
8 本宮市	0	0	3	3	1	14.3%
9 郡山市	0	0	0	3	46	93.9%
10 須賀川市	0	0	0	1	15	93.8%
11 鏡石町	0	0	0	0	2	100.0%
12 天栄村	0	0	1	0	3	75.0%
13 石川町	0	0	0	0	3	100.0%
14 玉川村	0	0	0	1	1	50.0%
15 平田村	0	0	0	2	0	0.0%
16 浅川町	0	0	0	0	1	100.0%
17 古殿町	0	0	0	0	1	100.0%
18 田村市	0	0	0	0	11	100.0%
19 三春町	0	0	0	1	5	83.3%
20 小野町	0	0	0	0	0	—
21 白河市	0	0	1	11	3	20.0%
22 西郷村	0	0	0	1	4	80.0%
23 中島村	0	0	0	0	2	100.0%
24 矢吹町	0	0	0	0	4	100.0%
25 泉崎村	0	0	0	2	0	0.0%
26 棚倉町	0	0	2	2	1	20.0%
27 塙町	0	0	0	0	2	100.0%
28 矢祭町	0	0	0	0	1	100.0%
29 鮫川村	0	0	0	0	1	100.0%
30 会津若松市	0	0	1	0	18	94.7%
31 磐梯町	0	0	0	0	2	100.0%
32 猪苗代町	0	0	0	1	5	83.3%
33 喜多方市	0	0	0	1	16	94.1%
34 北塩原村	0	0	0	0	2	100.0%
35 西会津町	0	0	0	1	0	0.0%
36 会津坂下町	0	0	0	0	2	100.0%
37 湯川村	0	0	0	0	2	100.0%
38 柳津町	0	0	0	0	2	100.0%
39 会津美里町	0	0	0	0	4	100.0%
40 三島町	0	0	0	0	1	100.0%
41 金山町	0	0	0	0	2	100.0%
42 昭和村	0	0	0	0	1	100.0%
43 南会津町	0	0	0	1	6	85.7%
44 下郷町	0	0	0	0	3	100.0%
45 檜枝岐村	0	0	0	0	1	100.0%
46 只見町	0	0	0	1	2	66.7%
47 新地町	0	0	0	0	3	100.0%
48 相馬市	0	0	0	0	9	100.0%
49 南相馬市	0	0	0	3	12	80.0%
50 飯館村	0	0	0	0	0	—
51 浪江町	1	0	1	0	0	0.0%
52 葛尾村	0	0	0	0	1	100.0%
53 双葉町	0	0	2	0	0	0.0%
54 大熊町	0	0	0	0	2	100.0%
55 富岡町	1	0	0	0	1	50.0%
56 川内村	0	0	0	0	1	100.0%
57 楢葉町	0	0	0	0	2	100.0%
58 広野町	0	0	0	0	1	100.0%
59 いわき市	0	0	1	10	53	82.8%

市町村名 (都道府県立学校の場合は学校名)	各学校における学校図書館図書標準の達成状況					各自自治体において、学校図書館図書標準を達成している学校数が、当該自治体の全学校数に占める割合
	25%未満	25～50%未満	50～75%未満	75～100%未満	達成(100%以上)	
合計	2	1	19	50	141	66.2%
1 福島市	0	0	0	8	12	60.0%
2 川俣町	0	0	0	0	2	100.0%
3 伊達市	0	0	0	1	5	83.3%
4 桑折町	0	0	0	0	1	100.0%
5 国見町	0	0	0	0	1	100.0%
6 二本松市	0	0	0	2	5	71.4%
7 大玉村	0	0	0	1	0	0.0%
8 本宮市	0	0	3	0	0	0.0%
9 郡山市	0	0	0	2	23	92.0%
10 須賀川市	0	0	0	3	7	70.0%
11 鏡石町	0	0	0	0	1	100.0%
12 天栄村	0	0	0	1	1	50.0%
13 石川町	0	0	0	0	1	100.0%
14 玉川村	0	0	0	0	1	100.0%
15 平田村	0	0	0	0	1	100.0%
16 浅川町	0	0	0	0	1	100.0%
17 古殿町	0	0	0	0	1	100.0%
18 田村市	0	0	0	3	3	50.0%
19 三春町	0	0	0	1	1	50.0%
20 小野町	0	0	0	1	0	0.0%
21 白河市	0	0	5	3	0	0.0%
22 西郷村	0	0	0	0	3	100.0%
23 中島村	0	0	0	1	0	0.0%
24 矢吹町	0	0	0	0	1	100.0%
25 泉崎村	0	0	0	1	0	0.0%
26 棚倉町	0	0	0	0	1	100.0%
27 塙町	0	0	0	0	1	100.0%
28 矢祭町	0	0	1	0	0	0.0%
29 鮫川村	0	0	1	0	0	0.0%
30 会津若松市	0	0	1	1	9	81.8%
31 磐梯町	0	0	0	0	1	100.0%
32 猪苗代町	0	0	0	0	3	100.0%
33 喜多方市	0	0	0	2	5	71.4%
34 北塩原村	0	0	1	1	0	0.0%
35 西会津町	0	0	0	0	1	100.0%
36 会津坂下町	0	0	0	1	0	0.0%
37 湯川村	0	0	0	0	1	100.0%
38 柳津町	0	0	0	0	1	100.0%
39 会津美里町	0	0	0	0	3	100.0%
40 三島町	0	0	0	0	1	100.0%
41 金山町	0	0	0	1	0	0.0%
42 昭和村	0	0	0	0	1	100.0%
43 南会津町	0	0	0	2	2	50.0%
44 下郷町	0	0	0	0	1	100.0%
45 檜枝岐村	0	0	0	0	1	100.0%
46 只見町	0	0	0	0	1	100.0%
47 新地町	0	0	0	1	0	0.0%
48 相馬市	0	1	0	1	2	50.0%
49 南相馬市	0	0	1	2	3	50.0%
50 飯館村	0	0	0	0	0	—
51 浪江町	1	0	0	0	0	0.0%
52 葛尾村	0	0	1	0	0	0.0%
53 双葉町	0	0	1	0	0	0.0%
54 大熊町	0	0	0	0	1	100.0%
55 富岡町	1	0	0	1	0	0.0%
56 川内村	0	0	0	0	1	100.0%
57 楢葉町	0	0	1	0	0	0.0%
58 広野町	0	0	0	0	1	100.0%
59 いわき市	0	0	3	9	27	69.2%
60 福島県立会津学鳳中学校	0	0	0	0	1	100.0%
61 福島県立ふたば未来学園中学校	0	0	0	0	1	100.0%

【茨城県】

	公立小学校					
	各学校における学校図書館図書標準の達成状況					各自治体において、学校図書館図書標準を達成している学校数が、当該自治体の全学校数に占める割合
市町村名 (都道府県立学校の場合は学校名)	25%未満	25～50%未満	50～75%未満	75～100%未満	達成(100%以上)	
合計	3	4	21	124	314	67.4%
1 水戸市	1	0	1	8	22	68.8%
2 笠間市	0	0	0	3	7	70.0%
3 ひたちなか市	0	0	0	8	12	60.0%
4 常陸大宮市	0	0	1	1	9	81.8%
5 那珂市	0	0	0	0	9	100.0%
6 小美玉市	0	1	0	3	7	63.6%
7 茨城町	1	1	0	1	1	25.0%
8 大洗町	0	0	1	1	0	0.0%
9 城里町	1	0	2	0	2	40.0%
10 東海村	0	0	0	3	3	50.0%
11 大子町	0	0	0	2	4	66.7%
12 日立市	0	0	0	8	17	68.0%
13 常陸太田市	0	0	0	0	12	100.0%
14 高萩市	0	0	0	2	2	50.0%
15 北茨城市	0	0	0	0	11	100.0%
16 鹿嶋市	0	0	0	0	12	100.0%
17 潮来市	0	0	0	1	5	83.3%
18 神栖市	0	0	0	5	9	64.3%
19 行方市	0	0	0	2	2	50.0%
20 鉾田市	0	0	0	2	8	80.0%
21 土浦市	0	0	0	2	13	86.7%
22 石岡市	0	0	0	1	18	94.7%
23 龍ヶ崎市	0	0	0	0	11	100.0%
24 取手市	0	0	1	6	7	50.0%
25 牛久市	0	0	0	0	7	100.0%
26 つくば市	0	0	3	16	10	34.5%
27 守谷市	0	0	0	3	6	66.7%
28 稲敷市	0	2	1	1	6	60.0%
29 かすみがうら市	0	0	0	2	6	75.0%
30 つくばみらい市	0	0	3	3	2	25.0%
31 美浦村	0	0	0	0	3	100.0%
32 阿見町	0	0	0	0	7	100.0%
33 河内町	0	0	0	0	0	-
34 利根町	0	0	0	0	3	100.0%
35 古河市	0	0	0	14	9	39.1%
36 結城市	0	0	0	2	7	77.8%
37 下妻市	0	0	1	1	7	77.8%
38 筑西市	0	0	0	6	14	70.0%
39 坂東市	0	0	1	9	3	23.1%
40 桜川市	0	0	0	0	9	100.0%
41 常総市	0	0	1	5	8	57.1%
42 八千代町	0	0	3	1	1	20.0%
43 五霞町	0	0	0	0	2	100.0%
44 境町	0	0	2	2	1	20.0%

	公立中学校					
	各学校における学校図書館図書標準の達成状況					各自治体において、学校図書館図書標準を達成している学校数が、当該自治体の全学校数に占める割合
市町村名 (都道府県立学校の場合は学校名)	25%未満	25～50%未満	50～75%未満	75～100%未満	達成(100%以上)	
合計	1	2	24	66	116	55.5%
1 水戸市	0	0	2	4	9	60.0%
2 笠間市	0	0	1	3	1	20.0%
3 ひたちなか市	0	0	1	3	5	55.6%
4 常陸大宮市	0	0	0	0	4	100.0%
5 那珂市	0	0	0	0	5	100.0%
6 小美玉市	0	0	2	2	0	0.0%
7 茨城町	0	0	0	0	2	100.0%
8 大洗町	0	0	0	0	2	100.0%
9 城里町	0	0	0	0	2	100.0%
10 東海村	0	0	0	2	0	0.0%
11 大子町	0	0	0	1	3	75.0%
12 日立市	0	0	0	6	9	60.0%
13 常陸太田市	0	0	1	0	6	85.7%
14 高萩市	0	0	0	1	2	66.7%
15 北茨城市	0	0	0	1	4	80.0%
16 鹿嶋市	0	0	2	1	2	40.0%
17 潮来市	0	0	0	3	1	25.0%
18 神栖市	0	0	2	4	2	25.0%
19 行方市	0	0	0	1	2	66.7%
20 鉾田市	0	0	0	2	2	50.0%
21 土浦市	0	0	0	4	3	42.9%
22 石岡市	0	0	0	0	5	100.0%
23 龍ヶ崎市	0	0	0	0	6	100.0%
24 取手市	0	0	1	5	0	0.0%
25 牛久市	0	0	0	0	4	100.0%
26 つくば市	0	0	1	7	4	33.3%
27 守谷市	0	0	0	0	4	100.0%
28 稲敷市	0	0	1	0	3	75.0%
29 かすみがうら市	0	0	2	0	1	33.3%
30 つくばみらい市	0	1	1	1	1	25.0%
31 美浦村	0	0	0	0	1	100.0%
32 阿見町	0	0	1	1	1	33.3%
33 河内町	0	0	0	0	0	-
34 利根町	0	0	1	0	0	0.0%
35 古河市	0	0	0	2	7	77.8%
36 結城市	0	0	0	0	3	100.0%
37 下妻市	0	0	1	2	0	0.0%
38 筑西市	0	0	0	6	1	14.3%
39 坂東市	0	0	2	1	1	25.0%
40 桜川市	0	0	0	2	2	50.0%
41 常総市	0	0	1	1	3	60.0%
42 八千代町	1	0	0	0	1	50.0%
43 五霞町	0	0	0	0	1	100.0%
44 境町	0	1	1	0	0	0.0%
45 茨城県立日立第一高等学校附属中学校	0	0	0	0	1	100.0%

【栃木県】

市町村名 (都道府県立学校の場合は学校名)	公立小学校 各学校における学校図書館図書標準の達成状況					各自自治体において、学校図書館図書標準を達成している学校数が、当該自治体の全学校数に占める割合
	25%未満	25～50%未満	50～75%未満	75～100%未満	達成(100%以上)	
合計	0	0	11	54	281	81.2%
1 宇都宮市	0	0	0	1	67	98.5%
2 上三川町	0	0	0	0	7	100.0%
3 鹿沼市	0	0	1	8	15	62.5%
4 日光市	0	0	1	4	19	79.2%
5 真岡市	0	0	0	3	11	78.6%
6 益子町	0	0	0	1	3	75.0%
7 茂木町	0	0	1	0	3	75.0%
8 市貝町	0	0	0	1	2	66.7%
9 芳賀町	0	0	0	0	3	100.0%
10 壬生町	0	0	0	0	8	100.0%
11 野木町	0	0	0	0	5	100.0%
12 小山市	0	0	0	2	23	92.0%
13 栃木市	0	0	1	2	25	89.3%
14 下野市	0	0	0	0	11	100.0%
15 矢板市	0	0	0	3	5	62.5%
16 さくら市	0	0	0	0	6	100.0%
17 那須烏山市	0	0	0	1	4	80.0%
18 塩谷町	0	0	0	0	3	100.0%
19 高根沢町	0	0	0	0	6	100.0%
20 那珂川町	0	0	0	2	1	33.3%
21 大田原市	0	0	5	10	4	21.1%
22 那須町	0	0	1	0	5	83.3%
23 那須塩原市	0	0	0	13	7	35.0%
24 佐野市	0	0	0	1	19	95.0%
25 足利市	0	0	1	2	19	86.4%

市町村名 (都道府県立学校の場合は学校名)	公立中学校 各学校における学校図書館図書標準の達成状況					各自自治体において、学校図書館図書標準を達成している学校数が、当該自治体の全学校数に占める割合
	25%未満	25～50%未満	50～75%未満	75～100%未満	達成(100%以上)	
合計	0	2	11	31	109	71.2%
1 宇都宮市	0	0	0	0	25	100.0%
2 上三川町	0	0	0	0	3	100.0%
3 鹿沼市	0	1	5	3	1	10.0%
4 日光市	0	0	0	3	12	80.0%
5 真岡市	0	0	0	4	5	55.6%
6 益子町	0	0	0	1	2	66.7%
7 茂木町	0	0	0	0	1	100.0%
8 市貝町	0	0	0	1	0	0.0%
9 芳賀町	0	0	0	0	1	100.0%
10 壬生町	0	0	0	0	2	100.0%
11 野木町	0	0	0	0	2	100.0%
12 小山市	0	0	0	1	9	90.0%
13 栃木市	0	0	1	1	12	85.7%
14 下野市	0	0	0	1	3	75.0%
15 矢板市	0	0	0	1	2	66.7%
16 さくら市	0	0	0	0	2	100.0%
17 那須烏山市	0	0	0	1	1	50.0%
18 塩谷町	0	0	0	0	1	100.0%
19 高根沢町	0	0	1	1	0	0.0%
20 那珂川町	0	0	0	0	2	100.0%
21 大田原市	0	0	2	5	1	12.5%
22 那須町	0	1	0	0	1	50.0%
23 那須塩原市	0	0	2	6	1	11.1%
24 佐野市	0	0	0	0	8	100.0%
25 足利市	0	0	0	2	9	81.8%
26 栃木県立宇都宮東高等学校附属中学校	0	0	0	0	1	100.0%
27 栃木県立佐野高等学校附属中学校	0	0	0	0	1	100.0%
28 栃木県立矢板東高等学校附属中学校	0	0	0	0	1	100.0%

【群馬県】

	公立小学校					
	各学校における学校図書館図書標準の達成状況					各自治体において、学校図書館図書標準を達成している学校数が、当該自治体の全学校数に占める割合
市町村名 (都道府県立学校の場合は学校名)	25%未満	25~50%未満	50~75%未満	75~100%未満	達成(100%以上)	
合計	1	0	8	21	273	90.1%
1 前橋市	0	0	0	6	40	87.0%
2 伊勢崎市	0	0	0	0	23	100.0%
3 渋川市	0	0	0	1	13	92.9%
4 榛東村	0	0	0	0	2	100.0%
5 吉岡町	0	0	0	0	2	100.0%
6 玉村町	0	0	0	0	5	100.0%
7 高崎市	0	0	0	2	56	96.6%
8 藤岡市	0	0	0	0	11	100.0%
9 富岡市	0	0	0	1	10	90.9%
10 安中市	0	0	0	1	11	91.7%
11 上野村	0	0	0	0	1	100.0%
12 神流町	0	0	0	0	1	100.0%
13 下仁田町	0	0	0	0	1	100.0%
14 南牧村	0	0	0	0	1	100.0%
15 甘楽町	0	0	0	1	2	66.7%
16 中之条町	0	0	0	0	2	100.0%
17 長野原町	0	0	0	1	3	75.0%
18 嬭恋村	1	0	0	0	1	50.0%
19 草津町	0	0	0	0	1	100.0%
20 高山村	0	0	0	0	1	100.0%
21 東吾妻町	0	0	0	0	5	100.0%
22 片品村	0	0	1	0	0	0.0%
23 川場村	0	0	0	0	1	100.0%
24 昭和村	0	0	0	0	3	100.0%
25 みなかみ町	0	0	1	0	5	83.3%
26 沼田市	0	0	5	1	5	45.5%
27 桐生市	0	0	0	5	12	70.6%
28 太田市	0	0	1	1	24	92.3%
29 館林市	0	0	0	0	11	100.0%
30 みどり市	0	0	0	1	6	85.7%
31 板倉町	0	0	0	0	2	100.0%
32 明和町	0	0	0	0	2	100.0%
33 千代田町	0	0	0	0	2	100.0%
34 大泉町	0	0	0	0	4	100.0%
35 邑楽町	0	0	0	0	4	100.0%

	公立中学校					
	各学校における学校図書館図書標準の達成状況					各自治体において、学校図書館図書標準を達成している学校数が、当該自治体の全学校数に占める割合
市町村名 (都道府県立学校の場合は学校名)	25%未満	25~50%未満	50~75%未満	75~100%未満	達成(100%以上)	
合計	0	2	5	20	133	83.1%
1 前橋市	0	0	0	3	18	85.7%
2 伊勢崎市	0	0	0	0	11	100.0%
3 渋川市	0	0	0	1	8	88.9%
4 榛東村	0	0	0	0	1	100.0%
5 吉岡町	0	0	0	0	1	100.0%
6 玉村町	0	0	0	0	2	100.0%
7 高崎市	0	0	0	0	25	100.0%
8 藤岡市	0	0	0	0	5	100.0%
9 富岡市	0	0	0	3	3	50.0%
10 安中市	0	0	0	0	5	100.0%
11 上野村	0	0	0	1	0	0.0%
12 神流町	0	1	0	0	0	0.0%
13 下仁田町	0	0	0	0	1	100.0%
14 南牧村	0	0	0	0	1	100.0%
15 甘楽町	0	0	0	0	1	100.0%
16 中之条町	0	0	0	0	2	100.0%
17 長野原町	0	0	0	0	2	100.0%
18 嬭恋村	0	0	1	0	0	0.0%
19 草津町	0	0	0	0	1	100.0%
20 高山村	0	0	0	0	1	100.0%
21 東吾妻町	0	0	0	1	0	0.0%
22 片品村	0	0	0	0	1	100.0%
23 川場村	0	0	0	0	1	100.0%
24 昭和村	0	0	0	0	1	100.0%
25 みなかみ町	0	0	1	1	2	50.0%
26 沼田市	0	1	2	1	5	55.6%
27 桐生市	0	0	0	2	8	80.0%
28 太田市	0	0	1	7	9	52.9%
29 館林市	0	0	0	0	5	100.0%
30 みどり市	0	0	0	0	5	100.0%
31 板倉町	0	0	0	0	1	100.0%
32 明和町	0	0	0	0	1	100.0%
33 千代田町	0	0	0	0	1	100.0%
34 大泉町	0	0	0	0	3	100.0%
35 邑楽町	0	0	0	0	2	100.0%

【埼玉県】

	公立小学校						各自治体において、学校図書館図書標準を達成している学校数が、当該自治体の全学校数に占める割合
	各学校における学校図書館図書標準の達成状況						
	25%未満	25～50%未満	50～75%未満	75～100%未満	達成(100%以上)		
合計	0	3	39	158	606	75.2%	
1 さいたま市	0	0	1	12	91	87.5%	
2 川口市	0	0	10	19	23	44.2%	
3 蕨市	0	0	0	0	7	100.0%	
4 戸田市	0	0	0	3	9	75.0%	
5 草加市	0	0	0	0	21	100.0%	
6 朝霞市	0	0	0	0	10	100.0%	
7 志木市	0	0	1	1	6	75.0%	
8 新座市	0	0	0	0	17	100.0%	
9 和光市	0	0	1	1	7	77.8%	
10 鴻巣市	0	0	0	7	12	63.2%	
11 北本市	0	0	0	7	1	12.5%	
12 上尾市	0	0	0	9	13	59.1%	
13 桶川市	0	0	0	3	4	57.1%	
14 伊奈町	0	0	1	1	2	50.0%	
15 川越市	0	0	0	10	22	68.8%	
16 狭山市	0	2	5	7	1	6.7%	
17 所沢市	0	0	3	18	11	34.4%	
18 飯能市	0	0	2	6	4	33.3%	
19 日高市	0	0	0	0	6	100.0%	
20 越生町	0	0	0	0	2	100.0%	
21 毛呂山町	0	0	0	0	4	100.0%	
22 坂戸市	0	0	0	3	9	75.0%	
23 鶴ヶ島市	0	0	4	4	0	0.0%	
24 入間市	0	0	4	6	6	37.5%	
25 富士見市	0	0	0	6	5	45.5%	
26 ふじみ野市	0	0	0	1	12	92.3%	
27 三芳町	0	0	0	2	3	60.0%	
28 東松山市	0	0	0	0	11	100.0%	
29 滑川町	0	0	0	1	2	66.7%	
30 嵐山町	0	0	0	1	2	66.7%	
31 小川町	0	0	0	0	6	100.0%	
32 ときがわ町	0	0	0	0	3	100.0%	
33 鳩山町	0	0	0	1	2	66.7%	
34 川島町	0	0	0	2	2	50.0%	
35 吉見町	0	1	0	0	5	83.3%	
36 東秩父村	0	0	0	0	1	100.0%	
37 本庄市	0	0	1	0	11	91.7%	
38 上里町	0	0	0	0	5	100.0%	
39 美里町	0	0	0	0	3	100.0%	
40 神川町	0	0	0	0	4	100.0%	
41 熊谷市	0	0	0	4	25	86.2%	
42 深谷市	0	0	0	0	19	100.0%	
43 寄居町	0	0	0	2	4	66.7%	
44 秩父市	0	0	0	0	13	100.0%	
45 横瀬町	0	0	0	0	1	100.0%	
46 小鹿野町	0	0	0	1	3	75.0%	
47 皆野町	0	0	0	1	2	66.7%	
48 長瀬町	0	0	1	0	1	50.0%	
49 行田市	0	0	0	4	12	75.0%	
50 加須市	0	0	0	0	22	100.0%	
51 羽生市	0	0	0	6	5	45.5%	
52 春日部市	0	0	0	0	22	100.0%	
53 蓮田市	0	0	2	1	5	62.5%	
54 越谷市	0	0	0	0	30	100.0%	
55 八潮市	0	0	0	2	8	80.0%	
56 久喜市	0	0	0	1	22	95.7%	
57 白岡市	0	0	0	1	5	83.3%	
58 宮代町	0	0	1	1	2	50.0%	
59 幸手市	0	0	0	2	7	77.8%	
60 杉戸町	0	0	1	0	5	83.3%	
61 松伏町	0	0	0	0	3	100.0%	
62 吉川市	0	0	1	1	6	75.0%	
63 三郷市	0	0	0	0	19	100.0%	

	公立中学校						各自治体において、学校図書館図書標準を達成している学校数が、当該自治体の全学校数に占める割合
	各学校における学校図書館図書標準の達成状況						
	25%未満	25～50%未満	50～75%未満	75～100%未満	達成(100%以上)		
合計	0	8	35	104	265	64.3%	
1 さいたま市	0	0	2	18	38	65.5%	
2 川口市	0	6	11	7	2	7.7%	
3 蕨市	0	0	0	0	3	100.0%	
4 戸田市	0	0	0	4	2	33.3%	
5 草加市	0	0	0	0	11	100.0%	
6 朝霞市	0	0	0	0	5	100.0%	
7 志木市	0	0	0	0	4	100.0%	
8 新座市	0	0	0	0	6	100.0%	
9 和光市	0	0	0	1	2	66.7%	
10 鴻巣市	0	0	0	6	2	25.0%	
11 北本市	0	0	0	4	0	0.0%	
12 上尾市	0	0	0	6	5	45.5%	
13 桶川市	0	0	0	2	2	50.0%	
14 伊奈町	0	0	1	1	1	33.3%	
15 川越市	0	0	0	2	20	90.9%	
16 狭山市	0	0	5	3	0	0.0%	
17 所沢市	0	0	0	12	3	20.0%	
18 飯能市	0	0	0	1	7	87.5%	
19 日高市	0	0	0	1	5	83.3%	
20 越生町	0	0	0	0	1	100.0%	
21 毛呂山町	0	0	0	1	1	50.0%	
22 坂戸市	0	0	1	4	2	28.6%	
23 鶴ヶ島市	0	0	5	0	0	0.0%	
24 入間市	0	0	4	4	3	27.3%	
25 富士見市	0	0	1	5	0	0.0%	
26 ふじみ野市	0	0	0	0	6	100.0%	
27 三芳町	0	0	0	2	1	33.3%	
28 東松山市	0	0	0	1	4	80.0%	
29 滑川町	0	0	0	0	1	100.0%	
30 嵐山町	0	0	0	0	2	100.0%	
31 小川町	0	0	0	0	3	100.0%	
32 ときがわ町	0	0	0	0	2	100.0%	
33 鳩山町	0	0	0	0	1	100.0%	
34 川島町	0	0	0	0	2	100.0%	
35 吉見町	0	0	0	0	1	100.0%	
36 東秩父村	0	0	0	0	1	100.0%	
37 本庄市	0	0	0	0	4	100.0%	
38 上里町	0	0	0	0	2	100.0%	
39 美里町	0	0	0	0	1	100.0%	
40 神川町	0	0	0	0	1	100.0%	
41 熊谷市	0	0	0	0	16	100.0%	
42 深谷市	0	0	0	1	9	90.0%	
43 寄居町	0	1	0	2	0	0.0%	
44 秩父市	0	0	0	0	8	100.0%	
45 横瀬町	0	0	0	0	1	100.0%	
46 小鹿野町	0	0	0	0	1	100.0%	
47 皆野町	0	0	0	0	1	100.0%	
48 長瀬町	0	0	0	0	1	100.0%	
49 行田市	0	0	0	4	4	50.0%	
50 加須市	0	0	0	1	7	87.5%	
51 羽生市	0	0	0	2	1	33.3%	
52 春日部市	0	0	0	1	10	90.9%	
53 蓮田市	0	1	1	1	2	40.0%	
54 越谷市	0	0	0	1	14	93.3%	
55 八潮市	0	0	1	0	4	80.0%	
56 久喜市	0	0	0	0	11	100.0%	
57 白岡市	0	0	0	1	3	75.0%	
58 宮代町	0	0	3	0	0	0.0%	
59 幸手市	0	0	0	1	2	66.7%	
60 杉戸町	0	0	0	1	2	66.7%	
61 松伏町	0	0	0	1	1	50.0%	
62 吉川市	0	0	0	1	2	66.7%	
63 三郷市	0	0	0	1	7	87.5%	
64 埼玉県立伊奈学園中学校	0	0	0	0	1	100.0%	

【千葉県】

	公立小学校						各自治体において、学校図書館図書標準を達成している学校数が、当該自治体の全学校数に占める割合
	各学校における学校図書館図書標準の達成状況					達成(100%以上)	
市町村名 (都道府県立学校の場合は学校名)	25%未満	25～50%未満	50～75%未満	75～100%未満	達成(100%以上)		
合計	0	3	34	179	542	71.5%	
1 千葉市	0	0	3	41	65	59.6%	
2 船橋市	0	0	0	0	54	100.0%	
3 市川市	0	0	0	1	37	97.4%	
4 習志野市	0	0	0	0	16	100.0%	
5 八千代市	0	0	0	4	18	81.8%	
6 浦安市	0	0	0	0	17	100.0%	
7 松戸市	0	0	1	18	26	57.8%	
8 柏市	0	0	0	4	38	90.5%	
9 野田市	0	0	2	9	9	45.0%	
10 流山市	0	0	1	2	13	81.3%	
11 我孫子市	0	0	0	1	12	92.3%	
12 鎌ヶ谷市	0	0	0	2	7	77.8%	
13 成田市	0	0	0	2	22	91.7%	
14 佐倉市	0	0	0	1	22	95.7%	
15 四街道市	0	0	0	3	9	75.0%	
16 八街市	0	0	1	1	6	75.0%	
17 印西市	0	1	1	5	11	61.1%	
18 白井市	0	0	0	0	9	100.0%	
19 富里市	0	0	0	0	7	100.0%	
20 酒々井町	0	0	0	1	1	50.0%	
21 栄町	0	0	0	3	1	25.0%	
22 銚子市	0	0	0	0	12	100.0%	
23 旭市	0	0	0	2	13	86.7%	
24 匝瑳市	0	0	0	1	9	90.0%	
25 香取市	0	0	0	4	11	73.3%	
26 神崎町	0	0	0	1	1	50.0%	
27 多古町	0	0	0	0	3	100.0%	
28 東庄町	0	0	0	0	0	—	
29 東金市	0	0	1	3	5	55.6%	
30 山武市	0	0	0	0	12	100.0%	
31 大網白里市	0	0	0	0	7	100.0%	
32 九十九里町	0	0	0	1	2	66.7%	
33 芝山町	0	0	0	0	1	100.0%	
34 横芝光町	0	0	0	1	4	80.0%	
35 茂原市	0	0	2	6	6	42.9%	
36 一宮町	0	0	0	1	1	50.0%	
37 白子町	0	0	0	0	3	100.0%	
38 長柄町	0	0	0	0	2	100.0%	
39 長南町	0	0	0	1	0	0.0%	
40 長生村	0	0	0	2	1	33.3%	
41 睦沢町	0	0	0	0	1	100.0%	
42 勝浦市	0	1	1	2	1	20.0%	
43 いすみ市	0	1	1	0	7	77.8%	
44 大多喜町	0	0	0	1	1	50.0%	
45 御宿町・布施学校組合	0	0	0	0	2	100.0%	
46 市原市	0	0	8	25	8	19.5%	
47 木更津市	0	0	2	14	2	11.1%	
48 君津市	0	0	1	6	8	53.3%	
49 富津市	0	0	3	3	1	14.3%	
50 袖ヶ浦市	0	0	0	0	7	100.0%	
51 館山市	0	0	4	4	2	20.0%	
52 鴨川市	0	0	1	2	4	57.1%	
53 南房総市	0	0	1	0	5	83.3%	
54 鋸南町	0	0	0	1	0	0.0%	

	公立中学校					各自治体において、学校図書館図書標準を達成している学校数が、当該自治体の全学校数に占める割合
	各学校における学校図書館図書標準の達成状況					
市町村名 (都道府県立学校の場合は学校名)	25%未満	25～50%未満	50～75%未満	75～100%未満	達成(100%以上)	
合計	1	5	40	101	219	59.8%
1 千葉市	0	0	1	32	22	40.0%
2 船橋市	0	0	0	0	27	100.0%
3 市川市	0	0	0	2	13	86.7%
4 習志野市	0	0	0	0	7	100.0%
5 八千代市	0	0	1	5	5	45.5%
6 浦安市	0	0	0	0	9	100.0%
7 松戸市	0	0	4	8	8	40.0%
8 柏市	0	0	0	10	11	52.4%
9 野田市	0	0	3	5	3	27.3%
10 流山市	0	0	2	0	7	77.8%
11 我孫子市	0	0	0	1	5	83.3%
12 鎌ヶ谷市	0	0	0	0	5	100.0%
13 成田市	0	0	0	1	8	88.9%
14 佐倉市	0	0	0	0	11	100.0%
15 四街道市	0	0	0	3	2	40.0%
16 八街市	0	0	0	2	2	50.0%
17 印西市	0	0	0	1	8	88.9%
18 白井市	0	0	0	2	3	60.0%
19 富里市	0	0	0	0	3	100.0%
20 酒々井町	0	0	0	1	0	0.0%
21 栄町	0	0	0	0	1	100.0%
22 銚子市	0	0	0	2	5	71.4%
23 旭市	0	0	0	1	4	80.0%
24 匝瑳市	0	0	0	1	2	66.7%
25 香取市	0	0	1	0	6	85.7%
26 神崎町	0	0	0	1	0	0.0%
27 多古町	0	0	0	0	1	100.0%
28 東庄町	0	0	0	0	1	100.0%
29 東金市	0	0	0	0	4	100.0%
30 山武市	0	0	0	0	5	100.0%
31 大網白里市	0	0	0	2	1	33.3%
32 九十九里町	0	0	0	0	1	100.0%
33 芝山町	0	0	0	0	1	100.0%
34 横芝光町	0	0	0	0	2	100.0%
35 茂原市	0	2	1	1	2	33.3%
36 一宮町	0	0	0	0	1	100.0%
37 白子町	0	0	1	0	0	0.0%
38 長柄町	0	0	0	0	1	100.0%
39 長南町	0	0	0	0	1	100.0%
40 長生村	0	1	0	0	0	0.0%
41 睦沢町	0	0	0	0	1	100.0%
42 勝浦市	0	1	0	0	0	0.0%
43 いすみ市	0	0	0	1	2	66.7%
44 大多喜町	0	0	0	0	1	100.0%
45 御宿町	0	0	0	0	1	100.0%
46 市原市	0	0	15	6	1	4.5%
47 木更津市	0	0	5	7	0	0.0%
48 君津市	0	0	1	3	2	33.3%
49 富津市	1	0	0	1	0	0.0%
50 袖ヶ浦市	0	0	0	1	4	80.0%
51 館山市	0	0	3	0	1	25.0%
52 鴨川市	0	0	2	0	1	33.3%
53 南房総市	0	0	0	6	6	100.0%
54 鋸南町	0	0	0	0	1	100.0%
55 千葉県立千葉中学校	0	1	0	0	0	0.0%
56 千葉県立東葛飾中学校	0	0	0	1	0	0.0%

【東京都】

公立小学校						
市町村名 (都道府県立学校の場合は学校名)	各学校における学校図書館図書標準の達成状況					各自治体において、学校図書館図書標準を達成している学校数が、当該自治体の全学校数に占める割合
	25%未満	25～50%未満	50～75%未満	75～100%未満	達成(100%以上)	
合計	0	1	9	226	1,029	81.3%
1 千代田区	0	0	0	1	7	87.5%
2 中央区	0	0	0	1	15	93.8%
3 港区	0	0	0	0	18	100.0%
4 新宿区	0	0	0	1	28	96.6%
5 文京区	0	0	0	14	6	30.0%
6 台東区	0	0	0	1	18	94.7%
7 墨田区	0	0	0	1	24	96.0%
8 江東区	0	0	0	7	38	84.4%
9 品川区	0	0	0	4	27	87.1%
10 目黒区	0	0	0	11	11	50.0%
11 大田区	0	0	0	12	47	79.7%
12 世田谷区	0	0	1	21	39	63.9%
13 渋谷区	0	0	0	6	12	66.7%
14 中野区	0	0	0	3	17	85.0%
15 杉並区	0	0	0	5	34	87.2%
16 豊島区	0	0	0	4	18	81.8%
17 北区	0	0	0	1	34	97.1%
18 荒川区	0	0	0	0	24	100.0%
19 板橋区	0	0	0	1	50	98.0%
20 練馬区	0	0	2	23	40	61.5%
21 足立区	0	0	0	2	67	97.1%
22 葛飾区	0	0	0	3	46	93.9%
23 江戸川区	0	0	1	17	52	74.3%
24 八王子市	0	0	1	30	38	55.1%
25 立川市	0	0	0	1	18	94.7%
26 武蔵野市	0	0	0	0	12	100.0%
27 三鷹市	0	0	0	5	10	66.7%
28 青梅市	0	1	0	3	13	76.5%
29 府中市	0	0	0	2	20	90.9%
30 昭島市	0	0	0	0	13	100.0%
31 調布市	0	0	0	0	20	100.0%
32 町田市	0	0	0	8	34	81.0%
33 小金井市	0	0	0	2	7	77.8%
34 小平市	0	0	0	5	14	73.7%
35 日野市	0	0	0	4	13	76.5%
36 東村山市	0	0	1	10	4	26.7%
37 国分寺市	0	0	0	1	9	90.0%
38 国立市	0	0	0	0	8	100.0%
39 福生市	0	0	0	1	6	85.7%
40 狛江市	0	0	0	0	6	100.0%
41 東大和市	0	0	0	2	8	80.0%
42 清瀬市	0	0	0	0	9	100.0%
43 東久留米市	0	0	0	5	7	58.3%
44 武蔵村山市	0	0	0	0	9	100.0%
45 多摩市	0	0	0	1	16	94.1%
46 稲城市	0	0	0	3	9	75.0%
47 羽村市	0	0	0	0	7	100.0%
48 あきる野市	0	0	0	1	9	90.0%
49 西東京市	0	0	0	0	18	100.0%
50 瑞穂町	0	0	0	0	5	100.0%
51 日の出町	0	0	0	2	1	33.3%
52 檜原村	0	0	0	0	1	100.0%
53 奥多摩町	0	0	0	0	2	100.0%
54 大島町	0	0	1	0	2	66.7%
55 利島村	0	0	0	0	1	100.0%
56 新島村	0	0	0	0	2	100.0%
57 神津島村	0	0	0	0	1	100.0%
58 三宅村	0	0	0	0	1	100.0%
59 御蔵島村	0	0	0	0	1	100.0%
60 八丈町	0	0	1	0	2	66.7%
61 青ヶ島村	0	0	0	1	0	0.0%
62 小笠原村	0	0	1	1	1	50.0%

公立中学校						
市町村名 (都道府県立学校の場合は学校名)	各学校における学校図書館図書標準の達成状況					各自治体において、学校図書館図書標準を達成している学校数が、当該自治体の全学校数に占める割合
	25%未満	25～50%未満	50～75%未満	75～100%未満	達成(100%以上)	
合計	0	2	18	174	414	68.1%
1 千代田区	0	0	0	0	2	100.0%
2 中央区	0	0	0	0	4	100.0%
3 港区	0	0	0	0	10	100.0%
4 新宿区	0	0	0	0	10	100.0%
5 文京区	0	0	1	4	5	50.0%
6 台東区	0	0	0	0	7	100.0%
7 墨田区	0	0	0	1	9	90.0%
8 江東区	0	0	0	9	14	60.9%
9 品川区	0	0	0	7	2	22.2%
10 目黒区	0	0	0	0	2	22.2%
11 大田区	0	0	0	12	16	57.1%
12 世田谷区	0	0	0	5	24	82.8%
13 渋谷区	0	0	0	3	5	62.5%
14 中野区	0	0	1	5	4	40.0%
15 杉並区	0	0	0	6	17	73.9%
16 豊島区	0	0	0	0	8	100.0%
17 北区	0	1	0	5	6	50.0%
18 荒川区	0	0	0	0	10	100.0%
19 板橋区	0	0	0	1	21	95.5%
20 練馬区	0	0	2	15	16	48.5%
21 足立区	0	0	0	1	34	97.1%
22 葛飾区	0	0	0	6	18	75.0%
23 江戸川区	0	0	0	13	20	60.6%
24 八王子市	0	0	6	22	9	24.3%
25 立川市	0	0	0	1	8	88.9%
26 武蔵野市	0	0	0	0	6	100.0%
27 三鷹市	0	0	0	1	6	85.7%
28 青梅市	0	1	0	3	7	63.6%
29 府中市	0	0	0	0	11	100.0%
30 昭島市	0	0	0	0	6	100.0%
31 調布市	0	0	0	1	7	87.5%
32 町田市	0	0	0	14	6	30.0%
33 小金井市	0	0	0	0	5	100.0%
34 小平市	0	0	0	3	5	62.5%
35 日野市	0	0	0	4	4	50.0%
36 東村山市	0	0	1	6	0	0.0%
37 国分寺市	0	0	0	1	4	80.0%
38 国立市	0	0	0	0	3	100.0%
39 福生市	0	0	0	1	2	66.7%
40 狛江市	0	0	0	0	4	100.0%
41 東大和市	0	0	0	4	1	20.0%
42 清瀬市	0	0	0	2	3	60.0%
43 東久留米市	0	0	0	3	4	57.1%
44 武蔵村山市	0	0	0	1	4	80.0%
45 多摩市	0	0	0	3	6	66.7%
46 稲城市	0	0	0	3	3	50.0%
47 羽村市	0	0	0	0	3	100.0%
48 あきる野市	0	0	0	0	6	100.0%
49 西東京市	0	0	0	0	9	100.0%
50 瑞穂町	0	0	0	0	2	100.0%
51 日の出町	0	0	0	0	2	100.0%
52 檜原村	0	0	0	0	1	100.0%
53 奥多摩町	0	0	0	0	1	100.0%
54 大島町	0	0	1	0	2	66.7%
55 利島村	0	0	0	0	1	100.0%
56 新島村	0	0	1	0	1	50.0%
57 神津島村	0	0	0	0	1	100.0%
58 三宅村	0	0	1	0	0	0.0%
59 御蔵島村	0	0	1	0	0	0.0%
60 八丈町	0	0	1	0	2	66.7%
61 青ヶ島村	0	0	1	0	0	0.0%
62 小笠原村	0	0	0	0	2	100.0%
63 東京都立白鷺高等学校附属中学校	0	0	0	1	0	0.0%
64 東京都立両国高等学校附属中学校	0	0	1	0	0	0.0%
65 東京都立武蔵高等学校附属中学校	0	0	0	0	1	100.0%
66 東京都立富士高等学校附属中学校	0	0	0	0	1	100.0%
67 東京都立大泉高等学校附属中学校	0	0	0	0	1	100.0%

【神奈川県】

	公立小学校					
	各学校における学校図書館図書標準の達成状況					各自治体において、学校図書館図書標準を達成している学校数が、当該自治体の全学校数に占める割合
市町村名 (都道府県立学校の場合は学校名)	25%未満	25～50%未満	50～75%未満	75～100%未満	達成(100%以上)	
合計	0	2	129	388	328	38.7%
1 横浜市	0	2	99	195	40	11.9%
2 川崎市	0	0	0	32	82	71.9%
3 相模原市	0	0	1	27	42	60.0%
4 横須賀市	0	0	2	17	27	58.7%
5 平塚市	0	0	8	16	4	14.3%
6 鎌倉市	0	0	1	4	11	68.8%
7 藤沢市	0	0	2	21	12	34.3%
8 小田原市	0	0	0	8	17	68.0%
9 茅ヶ崎市	0	0	0	0	19	100.0%
10 逗子市	0	0	0	0	5	100.0%
11 三浦市	0	0	2	4	2	25.0%
12 秦野市	0	0	0	5	8	61.5%
13 厚木市	0	0	0	15	8	34.8%
14 大和市	0	0	0	8	11	57.9%
15 伊勢原市	0	0	0	7	3	30.0%
16 海老名市	0	0	3	10	0	0.0%
17 座間市	0	0	0	6	5	45.5%
18 南足柄市	0	0	2	3	1	16.7%
19 綾瀬市	0	0	5	4	1	10.0%
20 葉山町	0	0	0	0	4	100.0%
21 寒川町	0	0	0	0	5	100.0%
22 大磯町	0	0	1	1	0	0.0%
23 二宮町	0	0	0	0	3	100.0%
24 中井町	0	0	0	0	2	100.0%
25 大井町	0	0	0	3	0	0.0%
26 松田町	0	0	0	1	1	50.0%
27 山北町	0	0	0	0	2	100.0%
28 開成町	0	0	0	0	2	100.0%
29 箱根町	0	0	1	0	2	66.7%
30 真鶴町	0	0	1	0	0	0.0%
31 湯河原町	0	0	1	1	1	33.3%
32 愛川町	0	0	0	0	6	100.0%
33 清川村	0	0	0	0	2	100.0%

	公立中学校					
	各学校における学校図書館図書標準の達成状況					各自治体において、学校図書館図書標準を達成している学校数が、当該自治体の全学校数に占める割合
市町村名 (都道府県立学校の場合は学校名)	25%未満	25～50%未満	50～75%未満	75～100%未満	達成(100%以上)	
合計	0	5	70	163	165	40.9%
1 横浜市	0	4	25	63	51	35.7%
2 川崎市	0	0	4	30	18	34.6%
3 相模原市	0	0	2	9	24	68.6%
4 横須賀市	0	0	7	9	7	30.4%
5 平塚市	0	0	9	5	1	6.7%
6 鎌倉市	0	0	0	6	3	33.3%
7 藤沢市	0	0	4	7	8	42.1%
8 小田原市	0	0	0	6	5	45.5%
9 茅ヶ崎市	0	0	0	4	9	69.2%
10 逗子市	0	0	0	0	3	100.0%
11 三浦市	0	0	2	1	0	0.0%
12 秦野市	0	0	0	2	7	77.8%
13 厚木市	0	0	1	5	7	53.8%
14 大和市	0	0	0	1	8	88.9%
15 伊勢原市	0	0	0	4	0	0.0%
16 海老名市	0	0	6	0	0	0.0%
17 座間市	0	0	0	3	3	50.0%
18 南足柄市	0	0	3	0	0	0.0%
19 綾瀬市	0	1	2	2	0	0.0%
20 葉山町	0	0	0	0	2	100.0%
21 寒川町	0	0	0	0	3	100.0%
22 大磯町	0	0	0	1	1	50.0%
23 二宮町	0	0	2	0	0	0.0%
24 中井町	0	0	1	0	0	0.0%
25 大井町	0	0	0	0	1	100.0%
26 松田町	0	0	1	0	0	0.0%
27 山北町	0	0	0	0	1	100.0%
28 開成町	0	0	1	0	0	0.0%
29 箱根町	0	0	0	1	0	0.0%
30 真鶴町	0	0	0	0	1	100.0%
31 湯河原町	0	0	0	1	0	0.0%
32 愛川町	0	0	0	2	1	33.3%
33 清川村	0	0	0	1	1	50.0%

【新潟県】

市町村名 (都道府県立学 校の場合は学校 名)	公立小学校 各学校における学校図書館図書標準の達成状況					各自治体にお いて、学校図 書館図書標準 を達成している 学校数が、当 該自治体の全 学校数に占め る割合
	25%未満	25～50% 未満	50～75% 未満	75～100% 未満	達成(100% 以上)	
合 計	0	2	10	52	381	85.6%
1 上越市	0	0	0	0	50	100.0%
2 糸魚川市	0	0	0	1	13	92.9%
3 妙高市	0	0	0	0	8	100.0%
4 長岡市	0	0	0	13	42	76.4%
5 三条市	0	0	0	2	17	89.5%
6 柏崎市	0	0	0	11	9	45.0%
7 小千谷市	0	0	0	0	8	100.0%
8 加茂市	0	0	0	0	7	100.0%
9 十日町市	0	0	3	1	14	77.8%
10 見附市	0	0	0	3	5	62.5%
11 燕市	0	0	0	8	7	46.7%
12 魚沼市	0	0	0	1	8	88.9%
13 南魚沼市	0	0	3	3	10	62.5%
14 田上町	0	0	0	0	2	100.0%
15 出雲崎町	0	0	0	0	1	100.0%
16 湯沢町	0	0	0	0	1	100.0%
17 津南町	0	0	0	0	3	100.0%
18 弥彦村	0	0	0	0	1	100.0%
19 刈羽村	0	0	0	0	1	100.0%
20 新潟市	0	0	0	0	105	100.0%
21 新発田市	0	1	0	1	17	89.5%
22 村上市	0	1	1	4	7	53.8%
23 五泉市	0	0	0	1	8	88.9%
24 阿賀野市	0	0	0	0	8	100.0%
25 佐渡市	0	0	3	1	18	81.8%
26 胎内市	0	0	0	0	5	100.0%
27 聖籠町	0	0	0	2	1	33.3%
28 阿賀町	0	0	0	0	3	100.0%
29 関川村	0	0	0	0	1	100.0%
30 粟島浦村	0	0	0	0	1	100.0%

市町村名 (都道府県立学 校の場合は学校 名)	公立中学校 各学校における学校図書館図書標準の達成状況					各自治体にお いて、学校図 書館図書標準 を達成している 学校数が、当 該自治体の全 学校数に占め る割合
	25%未満	25～50% 未満	50～75% 未満	75～100% 未満	達成(100% 以上)	
合 計	0	2	14	38	168	75.7%
1 上越市	0	0	0	0	22	100.0%
2 糸魚川市	0	0	0	1	3	75.0%
3 妙高市	0	0	0	0	3	100.0%
4 長岡市	0	1	0	5	21	77.8%
5 三条市	0	0	0	0	8	100.0%
6 柏崎市	0	0	3	4	4	36.4%
7 小千谷市	0	0	0	2	3	60.0%
8 加茂市	0	0	0	1	4	80.0%
9 十日町市	0	1	1	2	6	60.0%
10 見附市	0	0	0	0	4	100.0%
11 燕市	0	0	0	5	0	0.0%
12 魚沼市	0	0	0	0	5	100.0%
13 南魚沼市	0	0	2	1	1	25.0%
14 田上町	0	0	0	1	0	0.0%
15 出雲崎町	0	0	0	1	0	0.0%
16 湯沢町	0	0	0	0	1	100.0%
17 津南町	0	0	0	1	0	0.0%
18 弥彦村	0	0	0	1	0	0.0%
19 刈羽村	0	0	0	1	0	0.0%
20 新潟市	0	0	0	0	56	100.0%
21 新発田市	0	0	1	2	7	70.0%
22 村上市	0	0	3	4	0	0.0%
23 五泉市	0	0	1	1	2	50.0%
24 阿賀野市	0	0	0	2	2	50.0%
25 佐渡市	0	0	2	3	8	61.5%
26 胎内市	0	0	0	0	4	100.0%
27 聖籠町	0	0	0	0	1	100.0%
28 阿賀町	0	0	1	0	1	50.0%
29 関川村	0	0	0	0	1	100.0%
30 粟島浦村	0	0	0	0	1	100.0%

【富山県】

	公立小学校					
	各学校における学校図書館図書標準の達成状況					各自自治体において、学校図書館図書標準を達成している学校数が、当該自治体の全学校数に占める割合
市町村名 (都道府県立学校の場合は学校名)	25%未満	25～50%未満	50～75%未満	75～100%未満	達成(100%以上)	
合計	0	1	1	18	156	88.6%
1 朝日町	0	0	0	0	2	100.0%
2 入善町	0	0	0	1	5	83.3%
3 黒部市	0	0	0	3	6	66.7%
4 魚津市	0	0	0	0	5	100.0%
5 滑川市	0	0	0	0	7	100.0%
6 上市町	0	0	1	3	2	33.3%
7 立山町	0	0	0	0	6	100.0%
8 舟橋村	0	0	0	0	1	100.0%
9 富山市	0	0	0	3	62	95.4%
10 射水市	0	0	0	0	15	100.0%
11 高岡市	0	0	0	8	15	65.2%
12 氷見市	0	0	0	0	9	100.0%
13 小矢部市	0	0	0	0	5	100.0%
14 砺波市	0	0	0	0	8	100.0%
15 南砺市	0	1	0	0	8	88.9%

	公立中学校					
	各学校における学校図書館図書標準の達成状況					各自自治体において、学校図書館図書標準を達成している学校数が、当該自治体の全学校数に占める割合
市町村名 (都道府県立学校の場合は学校名)	25%未満	25～50%未満	50～75%未満	75～100%未満	達成(100%以上)	
合計	0	0	5	12	56	76.7%
1 朝日町	0	0	0	0	1	100.0%
2 入善町	0	0	0	1	1	50.0%
3 黒部市	0	0	0	0	0	—
4 魚津市	0	0	0	1	1	50.0%
5 滑川市	0	0	0	0	2	100.0%
6 上市町	0	0	0	1	0	0.0%
7 立山町	0	0	0	1	0	0.0%
8 舟橋村	0	0	1	0	0	0.0%
9 富山市	0	0	0	1	25	96.2%
10 射水市	0	0	0	0	6	100.0%
11 高岡市	0	0	1	4	6	54.5%
12 氷見市	0	0	1	2	1	25.0%
13 小矢部市	0	0	0	1	3	75.0%
14 砺波市	0	0	0	0	4	100.0%
15 南砺市	0	0	2	0	6	75.0%

【石川県】

	公立小学校					
	各学校における学校図書館図書標準の達成状況					各自治体において、学校図書館図書標準を達成している学校数が、当該自治体の全学校数に占める割合
市町村名 (都道府県立学校の場合は学校名)	25%未満	25~50%未満	50~75%未満	75~100%未満	達成(100%以上)	
合計	0	1	0	8	190	95.5%
1 加賀市	0	0	0	0	18	100.0%
2 小松市	0	0	0	1	23	95.8%
3 能美市	0	0	0	2	5	71.4%
4 川北町	0	0	0	0	3	100.0%
5 白山市	0	0	0	0	19	100.0%
6 野々市市	0	0	0	0	5	100.0%
7 金沢市	0	0	0	0	53	100.0%
8 津幡町	0	0	0	1	8	88.9%
9 内灘町	0	1	0	0	5	83.3%
10 かほく市	0	0	0	0	6	100.0%
11 宝達志水町	0	0	0	0	5	100.0%
12 志賀町	0	0	0	0	2	100.0%
13 羽咋市	0	0	0	0	6	100.0%
14 中能登町	0	0	0	1	3	75.0%
15 七尾市	0	0	0	2	7	77.8%
16 能登町	0	0	0	0	5	100.0%
17 穴水町	0	0	0	0	2	100.0%
18 輪島市	0	0	0	0	9	100.0%
19 珠洲市	0	0	0	1	6	85.7%

	公立中学校					
	各学校における学校図書館図書標準の達成状況					各自治体において、学校図書館図書標準を達成している学校数が、当該自治体の全学校数に占める割合
市町村名 (都道府県立学校の場合は学校名)	25%未満	25~50%未満	50~75%未満	75~100%未満	達成(100%以上)	
合計	0	1	2	7	72	87.8%
1 加賀市	0	0	0	1	5	83.3%
2 小松市	0	0	0	0	10	100.0%
3 能美市	0	0	1	0	2	66.7%
4 川北町	0	0	0	0	1	100.0%
5 白山市	0	0	0	0	9	100.0%
6 野々市市	0	0	0	0	2	100.0%
7 金沢市	0	0	0	0	24	100.0%
8 津幡町	0	0	0	0	2	100.0%
9 内灘町	0	0	0	0	1	100.0%
10 かほく市	0	0	0	0	3	100.0%
11 宝達志水町	0	0	0	0	1	100.0%
12 志賀町	0	0	0	0	2	100.0%
13 羽咋市	0	0	0	0	2	100.0%
14 中能登町	0	0	0	0	1	100.0%
15 七尾市	0	1	0	3	0	0.0%
16 能登町	0	0	0	0	4	100.0%
17 穴水町	0	0	0	1	0	0.0%
18 輪島市	0	0	1	1	1	33.3%
50 珠洲市	0	0	0	1	1	50.0%
51 石川県立金沢錦丘中学校	0	0	0	0	1	100.0%

【福井県】

	公立小学校					
	各学校における学校図書館図書標準の達成状況					各自自治体において、学校図書館図書標準を達成している学校数が、当該自治体の全学校数に占める割合
市町村名 (都道府県立学校の場合は学校名)	25%未満	25～50%未満	50～75%未満	75～100%未満	達成(100%以上)	
合計	0	1	8	33	145	77.5%
1 福井市	0	0	0	9	41	82.0%
2 敦賀市	0	0	0	0	13	100.0%
3 小浜市	0	0	0	2	7	77.8%
4 大野市	0	0	1	3	6	60.0%
5 勝山市	0	0	0	1	8	88.9%
6 鯖江市	0	0	0	3	9	75.0%
7 あわら市	0	0	2	1	4	57.1%
8 越前市	0	0	0	0	17	100.0%
9 坂井市	0	0	1	8	10	52.6%
10 永平寺町	0	0	1	0	6	85.7%
11 池田町	0	0	0	0	1	100.0%
12 南越前町	0	0	0	0	4	100.0%
13 越前町	0	0	0	0	8	100.0%
14 美浜町	0	0	0	1	2	66.7%
15 高浜町	0	0	1	1	2	50.0%
16 おおい町	0	0	1	2	1	25.0%
17 若狭町	0	1	1	2	6	60.0%

	公立中学校					
	各学校における学校図書館図書標準の達成状況					各自自治体において、学校図書館図書標準を達成している学校数が、当該自治体の全学校数に占める割合
市町村名 (都道府県立学校の場合は学校名)	25%未満	25～50%未満	50～75%未満	75～100%未満	達成(100%以上)	
合計	0	2	5	18	49	66.2%
1 福井市	0	0	0	8	15	65.2%
2 敦賀市	0	0	0	1	4	80.0%
3 小浜市	0	0	0	1	1	50.0%
4 大野市	0	1	1	0	3	60.0%
5 勝山市	0	0	0	1	2	66.7%
6 鯖江市	0	0	0	0	3	100.0%
7 あわら市	0	0	0	1	1	50.0%
8 越前市	0	0	1	1	5	71.4%
9 坂井市	0	0	0	1	4	80.0%
10 永平寺町	0	0	0	2	1	33.3%
11 池田町	0	0	0	0	1	100.0%
12 南越前町	0	0	0	0	3	100.0%
13 越前町	0	0	1	0	3	75.0%
14 美浜町	0	0	0	0	1	100.0%
15 高浜町	0	1	0	1	0	0.0%
16 おおい町	0	0	0	1	1	50.0%
17 若狭町	0	0	2	0	0	0.0%
18 福井県立高志中学校	0	0	0	0	1	100.0%

【山梨県】

	公立小学校					
	各学校における学校図書館図書標準の達成状況					各自自治体において、学校図書館図書標準を達成している学校数が、当該自治体の全学校数に占める割合
市町村名 (都道府県立学校の場合は学校名)	25%未満	25～50%未満	50～75%未満	75～100%未満	達成(100%以上)	
合計	0	0	0	0	165	100.0%
1 甲府市	0	0	0	0	25	100.0%
2 富士吉田市	0	0	0	0	7	100.0%
3 都留市	0	0	0	0	8	100.0%
4 山梨市	0	0	0	0	8	100.0%
5 大月市	0	0	0	0	5	100.0%
6 韭崎市	0	0	0	0	5	100.0%
7 南アルプス市	0	0	0	0	15	100.0%
8 北杜市	0	0	0	0	9	100.0%
9 甲斐市	0	0	0	0	11	100.0%
10 笛吹市	0	0	0	0	14	100.0%
11 上野原市	0	0	0	0	4	100.0%
12 甲州市	0	0	0	0	13	100.0%
13 中央市	0	0	0	0	6	100.0%
14 市川三郷町	0	0	0	0	6	100.0%
15 早川町	0	0	0	0	2	100.0%
16 身延町	0	0	0	0	3	100.0%
17 南部町	0	0	0	0	2	100.0%
18 富士川町	0	0	0	0	3	100.0%
19 昭和町	0	0	0	0	3	100.0%
20 道志村	0	0	0	0	1	100.0%
21 西桂町	0	0	0	0	1	100.0%
22 忍野村	0	0	0	0	1	100.0%
23 山中湖村	0	0	0	0	2	100.0%
24 鳴沢村	0	0	0	0	1	100.0%
25 富士河口湖町	0	0	0	0	8	100.0%
26 小菅村	0	0	0	0	1	100.0%
27 丹波山村	0	0	0	0	1	100.0%

	公立中学校					
	各学校における学校図書館図書標準の達成状況					各自自治体において、学校図書館図書標準を達成している学校数が、当該自治体の全学校数に占める割合
市町村名 (都道府県立学校の場合は学校名)	25%未満	25～50%未満	50～75%未満	75～100%未満	達成(100%以上)	
合計	0	0	2	5	73	91.3%
1 甲府市	0	0	0	2	9	81.8%
2 富士吉田市	0	0	0	0	4	100.0%
3 都留市	0	0	0	1	2	66.7%
4 山梨市	0	0	0	0	3	100.0%
5 大月市	0	0	0	0	2	100.0%
6 韭崎市	0	0	0	0	2	100.0%
7 南アルプス市	0	0	0	0	7	100.0%
8 北杜市	0	0	1	0	8	88.9%
9 甲斐市	0	0	0	1	4	80.0%
10 笛吹市	0	0	0	1	4	80.0%
11 上野原市	0	0	0	0	3	100.0%
12 甲州市	0	0	0	0	5	100.0%
13 中央市	0	0	0	0	2	100.0%
14 市川三郷町	0	0	0	0	4	100.0%
15 早川町	0	0	0	0	1	100.0%
16 身延町	0	0	0	0	1	100.0%
17 南部町	0	0	0	0	1	100.0%
18 富士川町	0	0	0	0	2	100.0%
19 昭和町	0	0	0	0	1	100.0%
20 道志村	0	0	1	0	0	0.0%
21 西桂町	0	0	0	0	1	100.0%
22 忍野村	0	0	0	0	1	100.0%
23 山中湖村	0	0	0	0	1	100.0%
24 鳴沢村	0	0	0	0	0	-
25 河口湖南中学校組合	0	0	0	0	1	100.0%
26 富士河口湖町	0	0	0	0	2	100.0%
27 小菅村	0	0	0	0	1	100.0%
28 丹波山村	0	0	0	0	1	100.0%

【長野県】

市町村名 (都道府県立学 校の場合は学校 名)	公立小学校 各学校における学校図書館図書標準の達成状況					各自治体にお いて、学校図 書館図書標準 を達成している 学校数が、当 該自治体の全 学校数に占め る割合
	25%未満	25～50% 未満	50～75% 未満	75～100% 未満	達成(100% 以上)	
合 計	0	1	2	35	314	89.2%
1 川上村	0	0	0	0	2	100.0%
2 南牧村	0	0	0	0	2	100.0%
3 小海町	0	0	0	0	1	100.0%
4 南相木村	0	0	0	0	1	100.0%
5 北相木村	0	0	1	0	0	0.0%
6 佐久穂町	0	0	0	0	1	100.0%
7 佐久市	0	0	0	1	16	94.1%
8 小諸市	0	0	0	1	5	83.3%
9 軽井沢町	0	0	0	0	3	100.0%
10 御代田町	0	0	0	1	1	50.0%
11 立科町	0	0	0	0	1	100.0%
12 東御市	0	0	0	0	5	100.0%
13 長和町	0	0	0	0	2	100.0%
14 上田市	0	0	0	0	25	100.0%
15 青木村	0	0	0	0	1	100.0%
16 岡谷市	0	0	0	3	4	57.1%
17 諏訪市	0	0	0	4	3	42.9%
18 茅野市	0	0	0	2	7	77.8%
19 下諏訪町	0	0	0	0	2	100.0%
20 富士見町	0	0	0	0	3	100.0%
21 原村	0	0	0	0	1	100.0%
22 伊那市	0	0	0	0	15	100.0%
23 駒ヶ根市	0	0	0	0	5	100.0%
24 辰野町	0	0	0	1	3	75.0%
25 箕輪町	0	0	0	0	5	100.0%
26 飯島町	0	0	0	1	1	50.0%
27 南箕輪村	0	0	0	0	2	100.0%
28 中川村	0	0	0	0	2	100.0%
29 宮田村	0	0	0	0	1	100.0%
30 長野町・塩尻市 小学校組合	0	0	0	0	1	100.0%
31 飯田市	0	0	0	6	13	68.4%
32 松川町	0	1	0	0	1	50.0%
33 高森町	0	0	0	1	1	50.0%
34 阿南町	0	0	0	1	3	75.0%
35 阿智村	0	0	1	0	4	80.0%
36 平谷村	0	0	0	1	0	0.0%
37 根羽村	0	0	0	0	0	-
38 下條村	0	0	0	0	1	100.0%
39 売木村	0	0	0	0	1	100.0%
40 天龍村	0	0	0	0	1	100.0%
41 桑阜村	0	0	0	0	1	100.0%
42 喬木村	0	0	0	1	1	50.0%
43 豊丘村	0	0	0	0	2	100.0%
44 大鹿村	0	0	0	0	1	100.0%
45 玉滝村	0	0	0	0	1	100.0%
46 白鳥村	0	0	0	0	2	100.0%
47 大町市	0	0	0	0	5	100.0%
48 木曾町	0	0	0	0	4	100.0%
49 松本市	0	0	0	2	26	92.9%
50 池田町	0	0	0	0	2	100.0%
51 朝日村	0	0	0	0	1	100.0%
52 筑北村	0	0	0	0	1	100.0%
53 木祖村	0	0	0	0	1	100.0%
54 生坂村	0	0	0	0	1	100.0%
55 松川村	0	0	0	0	1	100.0%
56 安曇野市	0	0	0	0	10	100.0%
57 上松町	0	0	0	0	1	100.0%
58 麻績村	0	0	0	0	1	100.0%
59 塩尻市	0	0	0	2	7	77.8%
60 南木曾町	0	0	0	0	1	100.0%
61 大桑村	0	0	0	0	1	100.0%
62 山形村	0	0	0	0	1	100.0%
63 小谷村	0	0	0	0	1	100.0%
64 中野市	0	0	0	1	6	85.7%
65 千曲市	0	0	0	2	7	77.8%
66 須坂市	0	0	0	2	9	81.8%
67 飯山市	0	0	0	1	6	85.7%
68 栄村	0	0	0	0	1	100.0%
69 富山村	0	0	0	0	1	100.0%
70 坂城町	0	0	0	0	3	100.0%
71 山ノ内町	0	0	0	0	3	100.0%
72 小川村	0	0	0	0	1	100.0%
73 小布施町	0	0	0	0	1	100.0%
74 飯綱町	0	0	0	0	2	100.0%
75 木島平村	0	0	0	0	1	100.0%
76 野沢温泉村	0	0	0	0	1	100.0%
77 長野市	0	0	0	1	53	98.1%

市町村名 (都道府県立学 校の場合は学校 名)	公立中学校 各学校における学校図書館図書標準の達成状況					各自治体にお いて、学校図 書館図書標準 を達成している 学校数が、当 該自治体の全 学校数に占め る割合
	25%未満	25～50% 未満	50～75% 未満	75～100% 未満	達成(100% 以上)	
合 計	1	1	3	28	150	82.0%
1 川上村	0	0	0	0	1	100.0%
2 南牧村	0	0	0	0	1	100.0%
3 小海町北相木村 南相木村中学校 組合	0	0	0	0	1	100.0%
4 佐久穂町	0	0	0	0	1	100.0%
5 佐久市	0	0	0	0	7	100.0%
6 小諸市	0	0	0	1	1	50.0%
7 軽井沢町	0	0	0	0	1	100.0%
8 御代田町	0	0	0	0	1	100.0%
9 立科町	0	0	0	0	1	100.0%
10 東御市	0	0	0	0	2	100.0%
11 長和町	0	0	0	0	0	-
12 上田市長和町中 学校組合	0	0	0	0	1	100.0%
13 上田市	0	0	0	1	10	90.9%
14 青木村	0	0	0	0	1	100.0%
15 岡谷市	0	0	0	3	1	25.0%
16 諏訪市	0	0	0	2	2	50.0%
17 茅野市	0	0	0	0	4	100.0%
18 下諏訪町	0	0	0	0	2	100.0%
19 富士見町	0	0	0	0	1	100.0%
20 原村	0	0	0	0	1	100.0%
21 伊那市	0	0	0	0	6	100.0%
22 駒ヶ根市	0	0	0	0	2	100.0%
23 辰野町	0	0	0	1	0	0.0%
24 箕輪町	0	0	0	0	1	100.0%
25 飯島町	0	0	0	0	1	100.0%
26 南箕輪村	0	0	0	1	0	0.0%
27 中川村	0	0	0	0	1	100.0%
28 宮田村	0	0	0	0	1	100.0%
29 飯田市	0	0	0	3	6	66.7%
30 松川町	0	0	0	1	0	0.0%
31 高森町	0	0	0	0	1	100.0%
32 阿南町	0	1	0	1	0	0.0%
33 阿智村	0	0	0	0	1	100.0%
34 根羽村	0	0	0	0	0	-
35 下條村	0	0	0	0	1	100.0%
36 売木村	0	0	0	0	1	100.0%
37 天龍村	0	0	0	0	1	100.0%
38 桑阜村	0	0	0	0	1	100.0%
39 喬木村	0	0	1	0	0	0.0%
40 豊丘村	0	0	0	0	1	100.0%
41 大鹿村	0	0	0	0	1	100.0%
42 玉滝村	0	0	0	0	1	100.0%
43 白鳥村	0	0	0	0	1	100.0%
44 大町市	0	0	0	2	1	33.3%
45 木曾町	0	0	0	0	3	100.0%
46 松本市	0	1	4	14	73.7%	
47 池田町	0	0	0	0	1	100.0%
48 筑北村	0	0	0	0	1	100.0%
49 木祖村	0	0	0	0	1	100.0%
50 生坂村	0	0	0	0	1	100.0%
51 松川村	0	0	0	0	1	100.0%
52 安曇野市	0	0	0	2	5	71.4%
53 上松町	0	0	0	0	1	100.0%
54 松本市山形村朝 日村中学校組合	0	0	0	0	1	100.0%
55 麻績村	0	0	0	0	1	100.0%
56 塩尻市	0	1	1	3	60.0%	
57 塩尻市辰野町中 学校組合	0	0	0	0	1	100.0%
58 南木曾町	0	0	0	0	1	100.0%
59 大桑村	0	0	0	0	1	100.0%
60 小谷村	0	0	0	0	1	100.0%
61 中野市	0	0	0	0	4	100.0%
62 千曲市	0	0	0	0	4	100.0%
63 須坂市	0	0	0	0	4	100.0%
64 飯山市	0	0	0	1	1	50.0%
65 栄村	0	0	0	1	0	0.0%
66 高山村	0	0	0	0	1	100.0%
67 坂城町	0	0	0	0	1	100.0%
68 山ノ内町	0	0	0	0	1	100.0%
69 小川村	0	0	0	0	1	100.0%
70 小布施町	0	0	0	0	1	100.0%
71 飯綱町	0	0	0	0	1	100.0%
72 木島平村	0	0	0	0	1	100.0%
73 野沢温泉村	0	0	0	0	1	100.0%
74 長野市	1	0	0	2	22	88.0%
75 長野県歴代高等 学校附属中学校	0	0	0	1	0	0.0%
76 長野県諏訪清陵 高等学校附属中 学校	0	0	0	0	1	100%

【岐阜県】

	公立小学校						各自体において、学校図書館図書標準を達成している学校数が、当該自治体の全学校数に占める割合		
	各学校における学校図書館図書標準の達成状況					25%未満		25~50%未満	50~75%未満
合計	0	0	0	4	359		98.9%		
1 岐阜市	0	0	0	0	46	100.0%			
2 羽島市	0	0	0	0	8	100.0%			
3 各務原市	0	0	0	0	17	100.0%			
4 山県市	0	0	0	0	9	100.0%			
5 瑞穂市	0	0	0	0	7	100.0%			
6 本巣市	0	0	0	0	8	100.0%			
7 羽島郡二町	0	0	0	0	6	100.0%			
8 北方町	0	0	0	0	3	100.0%			
9 大垣市	0	0	0	0	22	100.0%			
10 海津市	0	0	0	0	10	100.0%			
11 養老町	0	0	0	0	7	100.0%			
12 垂井町	0	0	0	0	7	100.0%			
13 関ヶ原町	0	0	0	0	2	100.0%			
14 神戸町	0	0	0	0	4	100.0%			
15 輪之内町	0	0	0	0	3	100.0%			
16 安八町	0	0	0	0	3	100.0%			
17 揖斐川町	0	0	0	0	8	100.0%			
18 大野町	0	0	0	1	5	83.3%			
19 池田町	0	0	0	0	4	100.0%			
20 養基組合	0	0	0	0	1	100.0%			
21 関市	0	0	0	0	19	100.0%			
22 美濃市	0	0	0	0	5	100.0%			
23 郡上市	0	0	0	1	20	95.2%			
24 美濃加茂市	0	0	0	0	9	100.0%			
25 可児市	0	0	0	0	11	100.0%			
26 坂祝町	0	0	0	0	1	100.0%			
27 富加町	0	0	0	0	1	100.0%			
28 川辺町	0	0	0	0	3	100.0%			
29 七宗町	0	0	0	0	2	100.0%			
30 八百津町	0	0	0	0	5	100.0%			
31 白川町	0	0	0	0	3	100.0%			
32 東白川村	0	0	0	0	1	100.0%			
33 御嵩町	0	0	0	0	3	100.0%			
34 多治見市	0	0	0	0	13	100.0%			
35 中津川市	0	0	0	0	18	100.0%			
36 瑞浪市	0	0	0	0	7	100.0%			
37 惠那市	0	0	0	0	14	100.0%			
38 土岐市	0	0	0	2	6	75.0%			
39 高山市	0	0	0	0	19	100.0%			
40 飛騨市	0	0	0	0	6	100.0%			
41 下呂市	0	0	0	0	13	100.0%			
42 白川村	0	0	0	0	0	—			

	公立中学校						各自体において、学校図書館図書標準を達成している学校数が、当該自治体の全学校数に占める割合		
	各学校における学校図書館図書標準の達成状況					25%未満		25~50%未満	50~75%未満
合計	0	0	3	26	146		83.4%		
1 岐阜市	0	0	0	0	22	100.0%			
2 羽島市	0	0	0	0	4	100.0%			
3 各務原市	0	0	0	1	7	87.5%			
4 山県市	0	0	0	0	3	100.0%			
5 瑞穂市	0	0	0	0	3	100.0%			
6 本巣市	0	0	0	0	4	100.0%			
7 羽島郡二町	0	0	0	0	2	100.0%			
8 北方町	0	0	0	1	0	0.0%			
9 大垣市	0	0	0	0	10	100.0%			
10 大垣市・安八郡安八町組合	0	0	0	0	1	100.0%			
11 海津市	0	0	0	0	3	100.0%			
12 養老町	0	0	0	0	2	100.0%			
13 垂井町	0	0	0	0	2	100.0%			
14 関ヶ原町	0	0	0	0	2	100.0%			
15 神戸町	0	0	0	0	1	100.0%			
16 輪之内町	0	0	0	0	1	100.0%			
17 安八町	0	0	0	0	1	100.0%			
18 揖斐川町	0	0	1	2	1	25.0%			
19 大野町	0	0	1	1	0	0.0%			
20 池田町	0	0	0	1	0	0.0%			
21 関市	0	0	0	1	8	88.9%			
22 美濃市	0	0	0	0	2	100.0%			
23 郡上市	0	0	0	8	0	0.0%			
24 美濃加茂市	0	0	0	1	2	66.7%			
25 可児市	0	0	0	0	5	100.0%			
26 可児市・御嵩町中学校組合	0	0	0	0	1	100.0%			
27 坂祝町	0	0	0	0	1	100.0%			
28 富加町	0	0	0	0	0	—			
29 川辺町	0	0	0	0	1	100.0%			
30 七宗町	0	0	0	1	1	50.0%			
31 八百津町	0	0	1	1	0	0.0%			
32 白川町	0	0	0	1	2	66.7%			
33 東白川村	0	0	0	1	0	0.0%			
34 御嵩町	0	0	0	0	2	100.0%			
35 多治見市	0	0	0	1	7	87.5%			
36 中津川市	0	0	0	0	12	100.0%			
37 瑞浪市	0	0	0	1	2	66.7%			
38 惠那市	0	0	0	2	6	75.0%			
39 土岐市	0	0	0	2	4	66.7%			
40 高山市	0	0	0	0	12	100.0%			
41 飛騨市	0	0	0	0	3	100.0%			
42 下呂市	0	0	0	0	6	100.0%			
43 白川村	0	0	0	0	0	—			

【静岡県】

	公立小学校					
	各学校における学校図書館図書標準の達成状況					各自治体において、学校図書館図書標準を達成している学校数が、当該自治体の全学校数に占める割合
市町村名 (都道府県立学校の場合は学校名)	25%未満	25～50%未満	50～75%未満	75～100%未満	達成(100%以上)	
合計	0	1	9	77	410	82.5%
1 沼津市	0	0	1	7	16	66.7%
2 熱海市	0	0	0	0	8	100.0%
3 三島市	0	0	0	0	14	100.0%
4 富士宮市	0	0	5	7	9	42.9%
5 伊東市	0	0	0	3	7	70.0%
6 富士市	0	0	0	0	27	100.0%
7 御殿場市	0	0	1	1	8	80.0%
8 下田市	0	1	2	2	2	28.6%
9 裾野市	0	0	0	2	7	77.8%
10 伊豆市	0	0	0	0	6	100.0%
11 伊豆の国市	0	0	0	0	6	100.0%
12 東伊豆町	0	0	0	1	1	50.0%
13 河津町	0	0	0	0	3	100.0%
14 南伊豆町	0	0	0	1	2	66.7%
15 松崎町	0	0	0	0	1	100.0%
16 西伊豆町	0	0	0	1	2	66.7%
17 函南町	0	0	0	0	5	100.0%
18 清水町	0	0	0	2	1	33.3%
19 長泉町	0	0	0	0	3	100.0%
20 小山町	0	0	0	0	5	100.0%
21 焼津市	0	0	0	4	9	69.2%
22 藤枝市	0	0	0	1	16	94.1%
23 牧之原市	0	0	0	1	8	88.9%
24 島田市	0	0	0	2	16	88.9%
25 掛川市	0	0	0	3	19	86.4%
26 御前崎市	0	0	0	2	3	60.0%
27 菊川市	0	0	0	3	6	66.7%
28 吉田町	0	0	0	1	2	66.7%
29 川根本町	0	0	0	0	4	100.0%
30 森町	0	0	0	2	3	60.0%
31 磐田市	0	0	0	5	17	77.3%
32 袋井市	0	0	0	5	7	58.3%
33 湖西市	0	0	0	3	3	50.0%
34 静岡市	0	0	0	0	86	100.0%
35 浜松市	0	0	0	18	78	81.3%

	公立中学校					
	各学校における学校図書館図書標準の達成状況					各自治体において、学校図書館図書標準を達成している学校数が、当該自治体の全学校数に占める割合
市町村名 (都道府県立学校の場合は学校名)	25%未満	25～50%未満	50～75%未満	75～100%未満	達成(100%以上)	
合計	0	5	27	75	154	59.0%
1 沼津市	0	0	2	9	7	38.9%
2 熱海市	0	1	2	1	0	0.0%
3 三島市	0	0	0	0	7	100.0%
4 富士宮市	0	0	3	9	1	7.7%
5 伊東市	0	0	0	0	5	100.0%
6 富士市	0	0	0	0	16	100.0%
7 御殿場市	0	1	4	0	1	16.7%
8 下田市	0	0	1	0	3	75.0%
9 裾野市	0	0	0	2	3	60.0%
10 伊豆市	0	0	0	0	3	100.0%
11 伊豆の国市	0	0	0	0	3	100.0%
12 東伊豆町	0	1	0	1	0	0.0%
13 河津町	0	0	0	0	1	100.0%
14 南伊豆町	0	1	1	0	0	0.0%
15 松崎町	0	0	0	1	0	0.0%
16 西伊豆町	0	0	0	0	2	100.0%
17 函南町	0	0	0	0	2	100.0%
18 清水町	0	0	0	2	0	0.0%
19 長泉町	0	0	0	0	2	100.0%
20 小山町	0	0	0	0	3	100.0%
21 焼津市	0	0	0	4	5	55.6%
22 藤枝市	0	0	0	3	7	70.0%
23 牧之原市	0	0	0	1	1	50.0%
24 島田市	0	0	1	0	6	85.7%
25 掛川市	0	0	1	3	5	55.6%
26 御前崎市	0	0	0	1	0	0.0%
27 菊川市	0	0	1	1	1	33.3%
28 吉田町	0	0	0	0	1	100.0%
29 川根本町	0	0	0	1	1	50.0%
30 森町	0	0	1	0	1	50.0%
31 磐田市	0	0	3	6	1	10.0%
32 袋井市	0	0	1	3	0	0.0%
33 湖西市	0	0	0	3	2	40.0%
34 静岡市	0	0	0	0	43	100.0%
35 浜松市	0	1	6	22	19	39.6%
36 御前崎市牧之原市学校組合	0	0	0	1	0	0.0%
37 牧之原市菊川市学校組合	0	0	0	1	0	0.0%
38 静岡県立清水南高等学校中等部	0	0	0	0	1	100.0%
39 静岡県立浜松西高等学校中等部	0	0	0	0	1	100.0%

【愛知県】

市町村名 (都道府県立学 校の場合は学校 名)	各学校における学校図書館図書標準の達成状況					各自治体にお いて、学校図 書館図書標準 を達成している 学校数が、当 該自治体の全 学校数に占め る割合
	25%未満	25～50% 未満	50～75% 未満	75～100% 未満	達成(100% 以上)	
合 計	1	11	51	229	668	69.6%
1 名古屋市	0	11	43	97	110	42.1%
2 一宮市	0	0	0	0	42	100.0%
3 稲沢市	0	0	0	0	23	100.0%
4 瀬戸市	0	0	4	6	5	33.3%
5 春日井市	1	0	0	22	15	39.5%
6 小牧市	0	0	0	1	15	93.8%
7 尾張旭市	0	0	0	0	9	100.0%
8 豊明市	0	0	0	0	9	100.0%
9 日進市	0	0	0	7	2	22.2%
10 清須市	0	0	0	2	6	75.0%
11 北名古屋市	0	0	0	3	7	70.0%
12 長久手市	0	0	0	0	6	100.0%
13 東郷町	0	0	0	1	5	83.3%
14 豊山町	0	0	1	2	0	0.0%
15 犬山市	0	0	0	4	6	60.0%
16 江南市	0	0	0	1	9	90.0%
17 岩倉市	0	0	0	0	5	100.0%
18 大口町	0	0	0	0	3	100.0%
19 扶桑町	0	0	0	0	4	100.0%
20 津島市	0	0	0	3	5	62.5%
21 愛西市	0	0	0	1	11	91.7%
22 弥富市	0	0	0	1	7	87.5%
23 あま市	0	0	0	3	9	75.0%
24 大治町	0	0	0	2	1	33.3%
25 蟹江町	0	0	0	1	4	80.0%
26 飛鳥村	0	0	0	0	0	-
27 半田市	0	0	0	1	12	92.3%
28 常滑市	0	0	0	0	9	100.0%
29 東海市	0	0	0	4	8	66.7%
30 大府市	0	0	0	0	9	100.0%
31 知多市	0	0	0	0	10	100.0%
32 阿久比町	0	0	0	1	3	75.0%
33 東浦町	0	0	0	0	7	100.0%
34 南知多町	0	0	0	1	5	83.3%
35 美浜町	0	0	0	0	6	100.0%
36 武豊町	0	0	0	0	4	100.0%
37 岡崎市	0	0	1	7	39	83.0%
38 碧南市	0	0	0	0	7	100.0%
39 刈谷市	0	0	0	0	15	100.0%
40 豊田市	0	0	0	3	72	96.0%
41 安城市	0	0	0	0	21	100.0%
42 西尾市	0	0	0	5	20	80.0%
43 知立市	0	0	0	0	7	100.0%
44 高浜市	0	0	1	1	3	60.0%
45 みよし市	0	0	0	1	7	87.5%
46 幸田町	0	0	0	1	5	83.3%
47 豊橋市	0	0	0	23	29	55.8%
48 豊川市	0	0	1	14	11	42.3%
49 蒲郡市	0	0	0	4	9	69.2%
50 田原市	0	0	0	0	18	100.0%
51 新城市	0	0	0	3	10	76.9%
52 設楽町	0	0	0	1	4	80.0%
53 東栄町	0	0	0	1	0	0.0%
54 豊根村	0	0	0	1	0	0.0%

市町村名 (都道府県立学 校の場合は学校 名)	各学校における学校図書館図書標準の達成状況					各自治体にお いて、学校図 書館図書標準 を達成している 学校数が、当 該自治体の全 学校数に占め る割合
	25%未満	25～50% 未満	50～75% 未満	75～100% 未満	達成(100% 以上)	
合 計	1	7	32	87	283	69.0%
1 名古屋市	0	6	20	26	58	52.7%
2 一宮市	0	0	0	0	19	100.0%
3 稲沢市	0	0	0	0	9	100.0%
4 瀬戸市	0	1	1	2	2	33.3%
5 春日井市	1	0	0	7	8	50.0%
6 小牧市	0	0	0	0	9	100.0%
7 尾張旭市	0	0	0	1	2	66.7%
8 豊明市	0	0	1	1	1	33.3%
9 日進市	0	0	0	3	1	25.0%
10 清須市	0	0	1	1	2	50.0%
11 北名古屋市	0	0	2	2	2	33.3%
12 長久手市	0	0	0	1	2	66.7%
13 東郷町	0	0	0	0	3	100.0%
14 豊山町	0	0	0	0	1	100.0%
15 犬山市	0	0	0	4	0	0.0%
16 江南市	0	0	0	2	3	60.0%
17 岩倉市	0	0	0	0	2	100.0%
18 大口町	0	0	0	0	1	100.0%
19 扶桑町	0	0	0	0	2	100.0%
20 津島市	0	0	0	1	3	75.0%
21 愛西市	0	0	0	1	5	83.3%
22 弥富市	0	0	0	0	3	100.0%
23 あま市	0	0	1	4	0	0.0%
24 大治町	0	0	0	1	0	0.0%
25 蟹江町	0	0	0	0	2	100.0%
26 飛鳥村	0	0	0	0	0	-
27 半田市	0	0	0	1	4	80.0%
28 常滑市	0	0	0	2	2	50.0%
29 東海市	0	0	0	0	6	100.0%
30 大府市	0	0	0	0	4	100.0%
31 知多市	0	0	0	0	5	100.0%
32 阿久比町	0	0	0	0	1	100.0%
33 東浦町	0	0	0	0	3	100.0%
34 南知多町	0	0	0	2	3	60.0%
35 美浜町	0	0	0	0	2	100.0%
36 武豊町	0	0	0	0	2	100.0%
37 岡崎市	0	0	3	6	11	55.0%
38 碧南市	0	0	0	1	4	80.0%
39 刈谷市	0	0	0	0	6	100.0%
40 豊田市	0	0	0	1	27	96.4%
41 安城市	0	0	0	0	8	100.0%
42 西尾市	0	0	1	2	6	66.7%
43 知立市	0	0	0	0	3	100.0%
44 高浜市	0	0	0	1	1	50.0%
45 みよし市	0	0	0	2	2	50.0%
46 幸田町	0	0	0	1	2	66.7%
47 豊橋市	0	0	0	1	21	95.5%
48 豊川市	0	0	2	4	4	40.0%
49 蒲郡市	0	0	0	4	3	42.9%
50 田原市	0	0	0	0	5	100.0%
51 新城市	0	0	0	0	6	100.0%
52 設楽町	0	0	0	1	1	50.0%
53 東栄町	0	0	0	1	1	100.0%
54 豊根村	0	0	0	1	0	0.0%

【三重県】

市町村名 (都道府県立学 校の場合は学校 名)	公立小学校 各学校における学校図書館図書標準の達成状況					各自治体にお いて、学校図 書館図書標準 を達成している 学校数が、当 該自治体の全 学校数に占め る割合
	25%未満	25~50% 未満	50~75% 未満	75~100% 未満	達成(100% 以上)	
合 計	0	4	29	82	229	66.6%
1 桑名市	0	0	0	3	24	88.9%
2 木曾岬町	0	0	0	0	1	100.0%
3 いなべ市	0	0	0	4	7	63.6%
4 東員町	0	0	0	1	5	83.3%
5 四日市市	0	0	0	2	35	94.6%
6 菟野町	0	0	0	0	5	100.0%
7 朝日町	0	0	0	1	0	0.0%
8 川越町	0	0	0	0	2	100.0%
9 鈴鹿市	0	0	2	12	16	53.3%
10 亀山市	0	0	0	0	11	100.0%
11 津市	0	0	0	10	38	79.2%
12 松阪市	0	3	12	9	12	33.3%
13 多気町	0	0	0	2	3	60.0%
14 明和町	0	0	1	3	2	33.3%
15 大台町	0	0	0	3	1	25.0%
16 伊勢市	0	0	0	3	20	87.0%
17 玉城町	0	0	0	1	3	75.0%
18 南伊勢町	0	0	0	0	3	100.0%
19 大紀町	0	0	0	0	4	100.0%
20 度会町	0	0	0	0	1	100.0%
21 鳥羽市	0	0	1	0	7	87.5%
22 志摩市	0	0	2	3	2	28.6%
23 伊賀市	0	1	4	5	9	47.4%
24 名張市	0	0	6	7	1	7.1%
25 尾鷲市	0	0	1	2	2	40.0%
26 紀北町	0	0	0	4	5	55.6%
27 熊野市	0	0	0	2	6	75.0%
28 御浜町	0	0	0	2	2	50.0%
29 紀宝町	0	0	0	3	2	40.0%

市町村名 (都道府県立学 校の場合は学校 名)	公立中学校 各学校における学校図書館図書標準の達成状況					各自治体にお いて、学校図 書館図書標準 を達成している 学校数が、当 該自治体の全 学校数に占め る割合
	25%未満	25~50% 未満	50~75% 未満	75~100% 未満	達成(100% 以上)	
合 計	0	4	20	50	74	50.0%
1 桑名市	0	0	0	1	8	88.9%
2 木曾岬町	0	0	0	0	1	100.0%
3 いなべ市	0	0	1	2	1	25.0%
4 東員町	0	1	0	1	0	0.0%
5 四日市市	0	0	0	4	18	81.8%
6 菟野町	0	0	0	0	2	100.0%
7 朝日町	0	0	1	0	0	0.0%
8 川越町	0	0	0	0	1	100.0%
9 鈴鹿市	0	0	2	5	3	30.0%
10 亀山市	0	0	0	0	3	100.0%
11 津市	0	0	1	12	6	31.6%
12 松阪市	0	1	2	5	3	27.3%
13 多気町	0	0	0	1	0	0.0%
14 多気町松阪市学 校組合	0	0	0	1	0	0.0%
15 明和町	0	0	0	1	0	0.0%
16 大台町	0	0	0	2	0	0.0%
17 伊勢市	0	0	0	1	9	90.0%
18 玉城町	0	0	0	0	1	100.0%
19 南伊勢町	0	0	0	0	2	100.0%
20 大紀町	0	0	0	0	2	100.0%
21 度会町	0	0	0	0	1	100.0%
22 鳥羽市	0	1	1	2	1	20.0%
23 志摩市	0	1	2	2	1	16.7%
24 伊賀市	0	0	1	3	6	60.0%
25 名張市	0	0	4	1	0	0.0%
26 尾鷲市	0	0	0	2	0	0.0%
27 紀北町	0	0	1	2	1	25.0%
28 熊野市	0	0	2	1	2	40.0%
29 御浜町	0	0	2	1	0	0.0%
30 紀宝町	0	0	0	0	2	100.0%

【滋賀県】

市町村名 (都道府県立学校の場合は学校名)	公立小学校 各学校における学校図書館図書標準の達成状況					各自自治体において、学校図書館図書標準を達成している学校数が、当該自治体の全学校数に占める割合
	25%未満	25～50%未満	50～75%未満	75～100%未満	達成(100%以上)	
合計	0	1	27	82	108	49.5%
1 大津市	0	1	10	18	8	21.6%
2 彦根市	0	0	0	4	13	76.5%
3 長浜市	0	0	0	5	18	78.3%
4 近江八幡市	0	0	1	5	6	50.0%
5 草津市	0	0	0	9	5	35.7%
6 守山市	0	0	0	4	5	55.6%
7 栗東市	0	0	8	1	0	0.0%
8 甲賀市	0	0	2	9	10	47.6%
9 野洲市	0	0	2	1	3	50.0%
10 湖南市	0	0	0	8	1	11.1%
11 高島市	0	0	0	6	7	53.8%
12 東近江市	0	0	0	5	17	77.3%
13 米原市	0	0	2	1	6	66.7%
14 日野町	0	0	1	1	3	60.0%
15 竜王町	0	0	0	2	0	0.0%
16 愛荘町	0	0	1	3	0	0.0%
17 豊郷町	0	0	0	0	2	100.0%
18 甲良町	0	0	0	0	2	100.0%
19 多賀町	0	0	0	0	2	100.0%

市町村名 (都道府県立学校の場合は学校名)	公立中学校 各学校における学校図書館図書標準の達成状況					各自自治体において、学校図書館図書標準を達成している学校数が、当該自治体の全学校数に占める割合
	25%未満	25～50%未満	50～75%未満	75～100%未満	達成(100%以上)	
合計	0	1	28	39	28	29.2%
1 大津市	0	0	12	6	0	0.0%
2 彦根市	0	0	0	2	5	71.4%
3 長浜市	0	0	4	2	4	40.0%
4 近江八幡市	0	0	1	2	1	25.0%
5 草津市	0	0	0	5	1	16.7%
6 守山市	0	0	0	3	1	25.0%
7 栗東市	0	1	2	0	0	0.0%
8 甲賀市	0	0	3	3	0	0.0%
9 野洲市	0	0	0	3	0	0.0%
10 湖南市	0	0	0	2	2	50.0%
11 高島市	0	0	2	2	2	33.3%
12 東近江市	0	0	0	3	6	66.7%
13 米原市	0	0	0	3	3	50.0%
14 日野町	0	0	0	0	1	100.0%
15 竜王町	0	0	0	0	1	100.0%
16 愛荘町	0	0	0	1	1	50.0%
17 豊郷町	0	0	0	1	0	0.0%
18 甲良町	0	0	1	0	0	0.0%
19 多賀町	0	0	0	1	0	0.0%
20 滋賀県立河瀬中学校	0	0	1	0	0	0.0%
21 滋賀県立守山中学校	0	0	1	0	0	0.0%
22 滋賀県立水口東中学校	0	0	1	0	0	0.0%

【京都府】

公立小学校						
市町村名 (都道府県立学 校の場合は学校 名)	各学校における学校図書館図書標準の達成状況					各自治体にお いて、学校図 書館図書標準 を達成している 学校数が、当 該自治体の全 学校数に占め る割合
	25%未満	25～50% 未満	50～75% 未満	75～100% 未満	達成(100% 以上)	
合 計	0	4	17	83	247	70.4%
1 京都市	0	0	0	14	139	90.8%
2 向日市	0	0	0	0	6	100.0%
3 長岡京市	0	0	0	9	1	10.0%
4 大山崎町	0	0	0	1	1	50.0%
5 宇治市	0	0	0	2	20	90.9%
6 城陽市	0	0	0	5	5	50.0%
7 八幡市	0	0	0	1	7	87.5%
8 京田辺市	0	0	1	3	5	55.6%
9 木津川市	0	0	7	4	2	15.4%
10 久御山町	0	0	0	2	1	33.3%
11 井手町	0	0	0	0	2	100.0%
12 宇治田原町	0	0	0	0	2	100.0%
13 精華町	0	0	0	5	0	0.0%
14 相楽東部広域連 合	0	0	0	0	3	100.0%
15 亀岡市	0	0	3	7	7	41.2%
16 南丹市	0	0	0	0	7	100.0%
17 京丹波町	0	0	0	0	5	100.0%
18 綾部市	0	0	1	6	3	30.0%
19 福知山市	0	1	2	9	4	25.0%
20 舞鶴市	0	0	2	5	11	61.1%
21 宮津市	0	3	0	1	2	33.3%
22 京丹後市	0	0	1	8	8	47.1%
23 伊根町	0	0	0	0	2	100.0%
24 与謝野町	0	0	0	1	4	80.0%

公立中学校						
市町村名 (都道府県立学 校の場合は学校 名)	各学校における学校図書館図書標準の達成状況					各自治体にお いて、学校図 書館図書標準 を達成している 学校数が、当 該自治体の全 学校数に占め る割合
	25%未満	25～50% 未満	50～75% 未満	75～100% 未満	達成(100% 以上)	
合 計	0	2	14	79	66	41.0%
1 京都市	0	0	1	33	31	47.7%
2 向日市	0	0	0	0	3	100.0%
3 長岡京市	0	0	0	3	1	25.0%
4 大山崎町	0	0	0	1	0	0.0%
5 宇治市	0	0	1	5	4	40.0%
6 城陽市	0	0	0	3	2	40.0%
7 八幡市	0	0	0	1	3	75.0%
8 京田辺市	0	0	0	1	2	66.7%
9 木津川市	0	0	2	3	0	0.0%
10 久御山町	0	0	0	1	0	0.0%
11 井手町	0	0	0	0	1	100.0%
12 宇治田原町	0	0	0	1	0	0.0%
13 精華町	0	0	0	2	1	33.3%
14 相楽東部広域連 合	0	0	1	0	1	50.0%
15 亀岡市	0	0	1	5	1	14.3%
16 南丹市	0	0	1	1	3	60.0%
17 京丹波町	0	0	0	1	2	66.7%
18 綾部市	0	1	2	3	0	0.0%
19 福知山市	0	0	1	6	2	22.2%
20 舞鶴市	0	0	0	3	4	57.1%
21 宮津市	0	0	0	1	1	50.0%
22 京丹後市	0	0	2	4	0	0.0%
23 伊根町	0	0	0	1	0	0.0%
24 与謝野町	0	1	1	0	0	0.0%
25 与謝野町宮津市 中学校組合	0	0	1	0	0	0.0%
26 京都府立洛北高 等学校附属中学 校	0	0	0	0	1	100.0%
27 京都府立園部高 等学校附属中学 校	0	0	0	0	1	100.0%
28 京都府立福知山 高等学校附属中 学校	0	0	0	0	1	100.0%
29 京都府立南陽高 等学校附属中学 校	0	0	0	0	1	100.0%

【大阪府】

	公立小学校						各自体において、学校図書館図書標準を達成している学校数が、当該自治体の全学校数に占める割合		
	各学校における学校図書館図書標準の達成状況					25%未満		25~50%未満	50~75%未満
合計	1	4	158	391	417		42.9%		
1 豊中市	0	0	2	8	31	75.6%			
2 池田市	0	0	6	3	0	0.0%			
3 箕面市	0	0	1	3	10	71.4%			
4 能勢町	0	0	0	0	1	100.0%			
5 豊能町	0	0	0	0	4	100.0%			
6 吹田市	0	0	0	1	35	97.2%			
7 高槻市	0	0	0	1	40	97.6%			
8 茨木市	0	0	0	10	22	68.8%			
9 摂津市	0	0	0	5	5	50.0%			
10 島本町	0	0	0	0	4	100.0%			
11 守口市	0	0	3	7	3	23.1%			
12 枚方市	0	0	24	20	1	2.2%			
13 寝屋川市	0	0	0	6	18	75.0%			
14 大東市	0	0	0	4	8	66.7%			
15 門真市	0	0	1	8	5	35.7%			
16 四條畷市	0	0	3	3	0	0.0%			
17 交野市	0	0	0	6	4	40.0%			
18 東大阪市	0	0	19	22	8	16.3%			
19 八尾市	0	0	3	13	11	40.7%			
20 柏原市	0	1	2	2	5	50.0%			
21 富田林市	0	0	0	1	15	93.8%			
22 河内長野市	0	0	0	0	13	100.0%			
23 松原市	0	0	6	7	2	13.3%			
24 羽曳野市	0	0	0	5	8	61.5%			
25 藤井寺市	0	0	1	6	0	0.0%			
26 大阪狭山市	0	0	0	0	7	100.0%			
27 太子町	0	0	0	2	0	0.0%			
28 河南町	0	0	0	2	0	0.0%			
29 千早赤阪村	0	0	1	1	0	0.0%			
30 泉大津市	0	0	0	7	1	12.5%			
31 和泉市	0	0	0	7	13	65.0%			
32 高石市	0	1	5	1	0	0.0%			
33 忠岡町	0	1	1	0	0	0.0%			
34 岸和田市	0	0	8	13	3	12.5%			
35 貝塚市	1	1	6	2	1	9.1%			
36 泉佐野市	0	0	8	4	1	7.7%			
37 泉南市	0	0	1	2	7	70.0%			
38 阪南市	0	0	0	1	7	87.5%			
39 熊取町	0	0	0	5	0	0.0%			
40 田尻町	0	0	0	0	1	100.0%			
41 岬町	0	0	0	1	2	66.7%			
42 大阪市	0	0	34	160	94	32.6%			
43 堺市	0	0	23	42	27	29.3%			

	公立中学校						各自体において、学校図書館図書標準を達成している学校数が、当該自治体の全学校数に占める割合		
	各学校における学校図書館図書標準の達成状況					25%未満		25~50%未満	50~75%未満
合計	2	11	93	182	163		36.1%		
1 豊中市	0	0	0	6	10	62.5%			
2 池田市	0	0	0	0	2	50.0%			
3 箕面市	0	0	1	2	5	62.5%			
4 能勢町	0	0	0	0	1	100.0%			
5 豊能町	0	0	0	0	2	100.0%			
6 吹田市	0	0	0	1	17	94.4%			
7 高槻市	0	0	0	3	15	83.3%			
8 茨木市	0	0	0	4	10	71.4%			
9 摂津市	0	0	0	1	4	80.0%			
10 島本町	0	0	0	1	1	50.0%			
11 守口市	0	0	1	2	4	57.1%			
12 枚方市	0	0	3	16	0	0.0%			
13 寝屋川市	0	0	0	1	11	91.7%			
14 大東市	0	0	1	5	2	25.0%			
15 門真市	0	0	0	2	4	66.7%			
16 四條畷市	0	0	3	0	0	0.0%			
17 交野市	0	0	3	1	0	0.0%			
18 東大阪市	0	1	14	6	2	8.7%			
19 八尾市	0	0	0	11	3	21.4%			
20 柏原市	0	1	0	1	5	71.4%			
21 富田林市	0	0	0	4	4	50.0%			
22 河内長野市	0	0	0	0	7	100.0%			
23 松原市	0	1	0	4	2	28.6%			
24 羽曳野市	1	0	4	0	0	0.0%			
25 藤井寺市	0	0	2	1	0	0.0%			
26 大阪狭山市	0	0	0	0	3	100.0%			
27 太子町	0	0	1	0	0	0.0%			
28 河南町	0	0	0	0	1	100.0%			
29 千早赤阪村	0	0	1	0	0	0.0%			
30 泉大津市	0	0	1	1	1	33.3%			
31 和泉市	0	0	0	3	6	66.7%			
32 高石市	0	1	2	0	0	0.0%			
33 忠岡町	0	1	0	0	0	0.0%			
34 岸和田市	1	3	5	2	0	0.0%			
35 貝塚市	0	2	2	0	1	20.0%			
36 泉佐野市	0	0	2	3	0	0.0%			
37 泉南市	0	0	4	0	0	0.0%			
38 阪南市	0	0	0	1	3	75.0%			
39 熊取町	0	0	2	1	0	0.0%			
40 田尻町	0	0	0	1	0	0.0%			
41 岬町	0	0	0	0	1	100.0%			
42 大阪市	0	1	24	75	30	23.1%			
43 堺市	0	0	17	21	5	11.6%			
44 大阪府立富田林中学校	0	0	0	0	1	100.0%			

【兵庫県】

公立小学校		各学校における学校図書館図書標準の達成状況					各自治体において、学校図書館図書標準を達成している学校数が、当該自治体の全学校数に占める割合
市町村名 (都道府県立学校の場合は学校名)	25%未満	25～50%未満	50～75%未満	75～100%未満	達成(100%以上)		
合計	0	1	38	186	512	69.5%	
1 尼崎市	0	0	0	0	41	100.0%	
2 西宮市	0	0	0	0	40	100.0%	
3 芦屋市	0	0	0	0	8	100.0%	
4 伊丹市	0	0	0	0	17	100.0%	
5 宝塚市	0	0	0	1	23	95.8%	
6 川西市	0	0	0	9	7	43.8%	
7 三田市	0	0	1	6	13	65.0%	
8 猪名川町	0	0	0	4	2	33.3%	
9 明石市	0	0	0	0	28	100.0%	
10 加古川市	0	0	7	12	9	32.1%	
11 高砂市	0	0	0	6	4	40.0%	
12 稲美町	0	0	0	3	2	40.0%	
13 播磨町	0	0	0	4	0	0.0%	
14 西脇市	0	0	1	2	5	62.5%	
15 三木市	0	0	0	6	10	62.5%	
16 小野市	0	0	0	6	2	25.0%	
17 加西市	0	0	2	2	7	63.6%	
18 加東市	0	0	3	2	4	44.4%	
19 多可町	0	0	0	0	5	100.0%	
20 姫路市	0	0	3	25	38	57.6%	
21 相生市	0	0	0	2	5	71.4%	
22 たつの市	0	1	5	5	6	35.3%	
23 赤穂市	0	0	0	2	8	80.0%	
24 宍粟市	0	0	0	6	6	50.0%	
25 神河町	0	0	0	0	3	100.0%	
26 市川町	0	0	0	2	2	50.0%	
27 福崎町	0	0	0	1	3	75.0%	
28 太子町	0	0	3	0	1	25.0%	
29 上郡町	0	0	0	0	3	100.0%	
30 佐用町	0	0	0	1	3	75.0%	
31 播磨高原広域事務組合	0	0	0	0	1	100.0%	
32 豊岡市	0	0	4	6	19	65.5%	
33 養父市	0	0	0	0	8	100.0%	
34 朝来市	0	0	1	3	5	55.6%	
35 香美町	0	0	0	4	6	60.0%	
36 新温泉町	0	0	0	2	4	66.7%	
37 丹波篠山市	0	0	0	5	9	64.3%	
38 丹波市	0	0	2	6	14	63.6%	
39 洲本市	0	0	1	2	10	76.9%	
40 南あわじ市	0	0	0	5	8	61.5%	
41 淡路市	0	0	1	6	4	36.4%	
42 神戸市	0	0	4	40	118	72.8%	
43 南あわじ市・洲本市組合	0	0	0	0	1	100.0%	

公立中学校		各学校における学校図書館図書標準の達成状況					各自治体において、学校図書館図書標準を達成している学校数が、当該自治体の全学校数に占める割合
市町村名 (都道府県立学校の場合は学校名)	25%未満	25～50%未満	50～75%未満	75～100%未満	達成(100%以上)		
合計	0	2	26	100	207	61.8%	
1 尼崎市	0	0	0	0	17	100.0%	
2 西宮市	0	0	0	6	13	68.4%	
3 芦屋市	0	0	0	0	3	100.0%	
4 伊丹市	0	0	0	0	8	100.0%	
5 宝塚市	0	0	0	1	11	91.7%	
6 川西市	0	0	0	2	5	71.4%	
7 三田市	0	0	1	5	2	25.0%	
8 猪名川町	0	0	0	0	3	100.0%	
9 明石市	0	0	0	0	13	100.0%	
10 加古川市	0	0	5	7	0	0.0%	
11 高砂市	0	0	0	2	4	66.7%	
12 稲美町	0	0	0	2	0	0.0%	
13 播磨町	0	0	1	1	0	0.0%	
14 西脇市	0	0	0	1	3	75.0%	
15 三木市	0	0	1	4	3	37.5%	
16 小野市	0	0	2	2	0	0.0%	
17 加西市	0	0	1	3	0	0.0%	
18 加東市	0	1	0	1	1	33.3%	
19 多可町	0	0	0	1	2	66.7%	
20 姫路市	0	0	2	6	24	75.0%	
21 相生市	0	0	0	1	2	66.7%	
22 たつの市	0	0	0	3	2	40.0%	
23 赤穂市	0	0	0	0	5	100.0%	
24 宍粟市	0	0	3	3	1	14.3%	
25 神河町	0	0	0	0	1	100.0%	
26 市川町	0	0	0	1	1	50.0%	
27 福崎町	0	0	0	0	2	100.0%	
28 太子町	0	0	1	1	0	0.0%	
29 上郡町	0	0	0	0	1	100.0%	
30 佐用町	0	0	0	3	1	25.0%	
31 播磨高原広域事務組合	0	0	0	1	0	0.0%	
32 豊岡市	0	0	0	0	9	100.0%	
33 養父市	0	0	0	0	3	100.0%	
34 朝来市	0	0	0	3	1	25.0%	
35 香美町	0	0	0	1	3	75.0%	
36 新温泉町	0	0	0	0	2	100.0%	
37 丹波篠山市	0	0	0	2	3	60.0%	
38 丹波市	0	0	0	3	4	57.1%	
39 洲本市	0	0	0	1	4	80.0%	
40 南あわじ市	0	0	0	1	4	80.0%	
41 淡路市	0	0	1	1	3	60.0%	
42 神戸市	0	0	7	31	43	53.1%	
43 南あわじ市・洲本市組合	0	0	1	0	0	0.0%	
44 兵庫県立大学附属中学校	0	1	0	0	0	0.0%	

【奈良県】

市町村名 (都道府県立学校の場合は学校名)	公立小学校					各自自治体において、学校図書館図書標準を達成している学校数が、当該自治体の全学校数に占める割合
	各学校における学校図書館図書標準の達成状況					
	25%未満	25～50%未満	50～75%未満	75～100%未満	達成(100%以上)	
合計	1	2	31	84	72	37.9%
1 奈良市	0	1	11	20	11	25.6%
2 大和高田市	0	0	1	6	1	12.5%
3 大和郡山市	1	0	6	2	2	18.2%
4 天理市	0	0	0	3	6	66.7%
5 橿原市	0	0	0	7	9	56.3%
6 桜井市	0	0	3	1	7	63.6%
7 五條市	0	0	1	4	1	16.7%
8 御所市	0	0	3	3	1	14.3%
9 生駒市	0	0	1	6	5	41.7%
10 香芝市	0	0	1	7	2	20.0%
11 葛城市	0	0	0	0	5	100.0%
12 宇陀市	0	1	1	2	2	33.3%
13 山添村	0	0	0	0	1	100.0%
14 平群町	0	0	0	1	2	66.7%
15 三郷町	0	0	0	2	0	0.0%
16 斑鳩町	0	0	0	3	0	0.0%
17 安堵町	0	0	0	1	0	0.0%
18 川西町	0	0	0	1	0	0.0%
19 三宅町	0	0	0	0	1	100.0%
20 田原本町	0	0	0	4	1	20.0%
21 曾爾村	0	0	0	0	0	-
22 御杖村	0	0	0	0	1	100.0%
23 高取町	0	0	1	0	0	0.0%
24 明日香村	0	0	1	0	0	0.0%
25 上牧町	0	0	0	1	2	66.7%
26 王寺町	0	0	0	3	0	0.0%
27 広陵町	0	0	0	1	4	80.0%
28 河合町	0	0	0	2	0	0.0%
29 吉野町	0	0	0	0	2	100.0%
30 大淀町	0	0	1	1	1	33.3%
31 下市町	0	0	0	0	1	100.0%
32 黒滝村	0	0	0	0	1	100.0%
33 天川村	0	0	0	0	0	-
34 野迫川村	0	0	0	0	1	100.0%
35 十津川村	0	0	0	1	1	50.0%
36 下北山村	0	0	0	0	1	100.0%
37 上北山村	0	0	0	0	0	-
38 川上村	0	0	0	1	0	0.0%
39 東吉野村	0	0	0	0	0	0.0%

市町村名 (都道府県立学校の場合は学校名)	公立中学校					各自自治体において、学校図書館図書標準を達成している学校数が、当該自治体の全学校数に占める割合
	各学校における学校図書館図書標準の達成状況					
	25%未満	25～50%未満	50～75%未満	75～100%未満	達成(100%以上)	
合計	0	5	9	32	51	52.6%
1 奈良市	0	1	1	7	12	57.1%
2 大和高田市	0	0	1	1	1	33.3%
3 大和郡山市	0	1	1	2	1	20.0%
4 天理市	0	0	1	1	2	50.0%
5 橿原市	0	0	0	0	6	100.0%
6 桜井市	0	0	0	0	4	100.0%
7 五條市	0	0	1	0	1	50.0%
8 御所市	0	2	0	2	0	0.0%
9 生駒市	0	0	0	6	2	25.0%
10 香芝市	0	0	0	2	2	50.0%
11 葛城市	0	0	0	0	2	100.0%
12 宇陀市	0	0	2	1	1	25.0%
13 山添村	0	0	0	0	1	100.0%
14 平群町	0	0	0	0	1	100.0%
15 三郷町	0	0	0	1	0	0.0%
16 斑鳩町	0	0	0	0	2	100.0%
17 安堵町	0	0	0	1	0	0.0%
18 田原本町	0	0	0	1	1	50.0%
19 曾爾村	0	0	0	0	0	-
20 御杖村	0	0	0	1	0	0.0%
21 高取町	0	0	1	0	0	0.0%
22 明日香村	0	0	0	0	1	100.0%
23 上牧町	0	0	0	0	2	100.0%
24 王寺町	0	0	0	1	1	50.0%
25 広陵町	0	0	0	1	1	50.0%
26 河合町	0	1	0	1	0	0.0%
27 吉野町	0	0	0	0	1	100.0%
28 大淀町	0	0	0	1	0	0.0%
29 下市町	0	0	0	0	1	100.0%
30 黒滝村	0	0	0	0	1	100.0%
31 天川村	0	0	0	0	0	-
32 野迫川村	0	0	1	0	0	0.0%
33 十津川村	0	0	0	0	1	100.0%
34 下北山村	0	0	0	1	0	0.0%
35 上北山村	0	0	0	0	0	-
36 川上村	0	0	0	0	1	100.0%
37 東吉野村	0	0	0	0	1	100.0%
38 式下中学校組合	0	0	0	1	0	0.0%
39 奈良県立青翔中学校	0	0	0	0	1	100.0%

【和歌山県】

市町村名 (都道府県立学校の場合は学校名)	各学校における学校図書館図書標準の達成状況					各自治体において、学校図書館図書標準を達成している学校数が、当該自治体の全学校数に占める割合
	25%未満	25～50%未満	50～75%未満	75～100%未満	達成(100%以上)	
合計	1	5	30	62	133	57.6%
1 和歌山市	1	4	10	18	17	34.0%
2 橋本市	0	0	2	3	9	64.3%
3 かつらぎ町	0	0	2	2	1	20.0%
4 九度山町	0	0	0	0	2	100.0%
5 高野町	0	0	0	2	0	0.0%
6 岩出市	0	0	0	0	6	100.0%
7 紀の川市	0	0	6	6	4	25.0%
8 海南市	0	0	0	2	10	83.3%
9 紀美野町	0	0	0	1	2	66.7%
10 有田市	0	0	0	0	7	100.0%
11 湯浅町	0	0	0	2	2	50.0%
12 広川町	0	0	0	0	3	100.0%
13 有田川町	0	0	0	3	6	66.7%
14 御坊市	0	0	1	3	2	33.3%
15 美浜町	0	0	0	0	2	100.0%
16 日高町	0	1	0	1	1	33.3%
17 由良町	0	0	0	1	2	66.7%
18 日高川町	0	0	0	1	8	88.9%
19 印南町	0	0	2	2	0	0.0%
20 みなべ町	0	0	0	0	5	100.0%
21 田辺市	0	0	1	4	20	80.0%
22 白浜町	0	0	0	1	8	88.9%
23 上富田町	0	0	0	3	2	40.0%
24 すさみ町	0	0	0	1	1	50.0%
25 新宮市	0	0	2	1	2	40.0%
26 那智勝浦町	0	0	2	2	2	33.3%
27 太地町	0	0	0	0	1	100.0%
28 串本町	0	0	0	3	6	66.7%
29 古座川町	0	0	1	0	2	66.7%
30 北山村	0	0	1	0	0	0.0%

市町村名 (都道府県立学校の場合は学校名)	各学校における学校図書館図書標準の達成状況					各自治体において、学校図書館図書標準を達成している学校数が、当該自治体の全学校数に占める割合
	25%未満	25～50%未満	50～75%未満	75～100%未満	達成(100%以上)	
合計	0	7	25	31	53	45.7%
1 和歌山市	0	0	2	5	10	58.8%
2 橋本市	0	1	0	3	1	20.0%
3 かつらぎ町	0	0	0	1	1	50.0%
4 九度山町	0	1	0	0	1	50.0%
5 高野町	0	0	1	0	0	0.0%
6 岩出市	0	0	0	0	2	100.0%
7 紀の川市	0	0	5	1	0	0.0%
8 海南市	0	0	1	2	4	57.1%
9 紀美野町	0	0	0	0	2	100.0%
10 有田市	0	0	0	2	2	50.0%
11 湯浅町	0	0	0	1	0	0.0%
12 広川町	0	0	0	0	2	100.0%
13 有田川町	0	0	1	2	1	25.0%
14 御坊市	0	0	1	3	0	0.0%
15 美浜町	0	0	1	0	0	0.0%
16 日高町	0	0	0	1	0	0.0%
17 由良町	0	0	0	0	1	100.0%
18 日高川町	0	0	1	2	1	25.0%
19 印南町	0	1	2	1	0	0.0%
20 みなべ町	0	0	0	1	2	66.7%
21 田辺市	0	0	1	0	13	92.9%
22 白浜町	0	1	1	1	1	25.0%
23 上富田町	0	0	0	1	0	0.0%
24 すさみ町	0	0	1	0	0	0.0%
25 新宮市	0	1	3	0	1	20.0%
26 那智勝浦町	0	0	2	1	1	25.0%
27 太地町	0	0	0	0	1	100.0%
28 串本町	0	0	0	2	2	50.0%
29 古座川町	0	0	2	0	0	0.0%
30 北山村	0	1	0	0	0	0.0%
31 御坊市日高川町中学校組合	0	0	0	0	1	100.0%
32 和歌山県立古佐田丘中学校	0	0	0	0	1	100.0%
33 和歌山県立向陽中学校	0	0	0	0	1	100.0%
34 和歌山県立桐蔭中学校	0	0	0	0	1	100.0%
35 和歌山県立日高高等学校附属中学校	0	0	0	1	0	0.0%
36 和歌山県立田辺中学校	0	1	0	0	0	0.0%

【鳥取県】

	公立小学校						各自体において、学校図書館図書標準を達成している学校数が、当該自治体の全学校数に占める割合
	各学校における学校図書館図書標準の達成状況					25%未満	
市町村名 (都道府県立学校の場合は学校名)	25%未満	25～50%未満	50～75%未満	75～100%未満	達成(100%以上)		
合計	0	1	6	18	92		78.6%
1 鳥取市	0	0	6	16	17		43.6%
2 岩美町	0	0	0	0	3		100.0%
3 八頭町	0	0	0	0	4		100.0%
4 若桜町	0	0	0	0	1		100.0%
5 智頭町	0	0	0	0	1		100.0%
6 倉吉市	0	0	0	0	13		100.0%
7 湯梨浜町	0	0	0	0	3		100.0%
8 三朝町	0	1	0	0	0		0.0%
9 北栄町	0	0	0	0	2		100.0%
10 琴浦町	0	0	0	1	4		80.0%
11 米子市	0	0	0	0	23		100.0%
12 境港市	0	0	0	0	6		100.0%
13 南部町	0	0	0	0	3		100.0%
14 伯耆町	0	0	0	0	4		100.0%
15 日吉津村	0	0	0	0	1		100.0%
16 大山町	0	0	0	0	4		100.0%
17 日南町	0	0	0	0	1		100.0%
18 日野町	0	0	0	1	1		50.0%
19 江府町	0	0	0	0	1		100.0%

	公立中学校						各自体において、学校図書館図書標準を達成している学校数が、当該自治体の全学校数に占める割合
	各学校における学校図書館図書標準の達成状況					25%未満	
市町村名 (都道府県立学校の場合は学校名)	25%未満	25～50%未満	50～75%未満	75～100%未満	達成(100%以上)		
合計	0	0	5	8	39		75.0%
1 鳥取市	0	0	3	6	4		30.8%
2 岩美町	0	0	0	0	1		100.0%
3 八頭町	0	0	0	0	1		100.0%
4 若桜町	0	0	0	0	1		100.0%
5 智頭町	0	0	0	0	1		100.0%
6 倉吉市	0	0	0	1	4		80.0%
7 湯梨浜町	0	0	0	0	1		100.0%
8 三朝町	0	0	0	0	1		100.0%
9 北栄町	0	0	0	0	2		100.0%
10 琴浦町	0	0	0	0	2		100.0%
11 米子市	0	0	0	0	10		100.0%
12 米子市日吉津村中学校組合	0	0	0	0	1		100.0%
13 境港市	0	0	0	0	3		100.0%
14 南部町	0	0	0	0	2		100.0%
15 伯耆町	0	0	0	0	2		100.0%
16 大山町	0	0	0	0	3		100.0%
17 日南町	0	0	1	0	0		0.0%
18 日野町	0	0	1	0	0		0.0%
19 江府町	0	0	0	1	0		0.0%

【島根県】

市町村名 (都道府県立学校の場合は学校名)	公立小学校 各学校における学校図書館図書標準の達成状況					各自治体において、学校図書館図書標準を達成している学校数が、当該自治体の全学校数に占める割合
	25%未満	25～50%未満	50～75%未満	75～100%未満	達成(100%以上)	
合計	0	0	15	64	119	60.1%
1 松江市	0	0	1	11	21	63.6%
2 安来市	0	0	1	7	9	52.9%
3 出雲市	0	0	1	16	17	50.0%
4 雲南市	0	0	0	4	11	73.3%
5 奥出雲町	0	0	1	2	7	70.0%
6 飯南町	0	0	0	1	3	75.0%
7 浜田市	0	0	0	2	14	87.5%
8 大田市	0	0	8	8	0	0.0%
9 江津市	0	0	0	1	6	85.7%
10 川本町	0	0	0	0	1	100.0%
11 美郷町	0	0	0	0	2	100.0%
12 邑南町	0	0	0	0	8	100.0%
13 益田市	0	0	1	1	13	86.7%
14 津和野町	0	0	0	3	1	25.0%
15 吉賀町	0	0	2	3	0	0.0%
16 海士町	0	0	0	0	2	100.0%
17 西ノ島町	0	0	0	0	1	100.0%
18 知夫村	0	0	0	0	1	100.0%
19 隠岐の島町	0	0	0	5	2	28.6%

市町村名 (都道府県立学校の場合は学校名)	公立中学校 各学校における学校図書館図書標準の達成状況					各自治体において、学校図書館図書標準を達成している学校数が、当該自治体の全学校数に占める割合
	25%未満	25～50%未満	50～75%未満	75～100%未満	達成(100%以上)	
合計	0	2	12	47	31	33.7%
1 松江市	0	0	2	7	6	40.0%
2 安来市	0	0	1	3	1	20.0%
3 出雲市	0	1	3	7	3	21.4%
4 雲南市	0	0	1	4	2	28.6%
5 奥出雲町	0	0	0	0	2	100.0%
6 飯南町	0	0	0	0	2	100.0%
7 浜田市	0	0	0	5	4	44.4%
8 大田市	0	0	1	5	0	0.0%
9 江津市	0	0	0	1	3	75.0%
10 川本町	0	0	0	0	1	100.0%
11 美郷町	0	0	0	1	1	50.0%
12 邑南町	0	0	0	1	2	66.7%
13 益田市	0	0	3	6	1	10.0%
14 津和野町	0	0	0	2	0	0.0%
15 吉賀町	0	1	1	1	0	0.0%
16 海士町	0	0	0	0	1	100.0%
17 西ノ島町	0	0	0	0	1	100.0%
18 知夫村	0	0	0	0	1	100.0%
19 隠岐の島町	0	0	0	4	0	0.0%

【岡山県】

市町村名 (都道府県立学校の場合は学校名)	公立小学校 各学校における学校図書館図書標準の達成状況					各自治体において、学校図書館図書標準を達成している学校数が、当該自治体の全学校数に占める割合
	25%未満	25～50%未満	50～75%未満	75～100%未満	達成(100%以上)	
合計	0	1	5	20	352	93.1%
1 岡山市	0	0	0	0	89	100.0%
2 倉敷市	0	0	0	0	63	100.0%
3 津山市	0	0	1	4	22	81.5%
4 玉野市	0	0	0	0	14	100.0%
5 笠岡市	0	0	0	0	16	100.0%
6 井原市	0	0	0	0	13	100.0%
7 総社市	0	0	0	0	15	100.0%
8 高梁市	0	0	0	0	15	100.0%
9 新見市	0	1	2	5	9	52.9%
10 備前市	0	0	0	0	10	100.0%
11 瀬戸内市	0	0	0	0	9	100.0%
12 赤磐市	0	0	0	0	12	100.0%
13 真庭市	0	0	1	3	16	80.0%
14 美作市	0	0	1	4	4	44.4%
15 浅口市	0	0	0	1	6	85.7%
16 和気町	0	0	0	0	3	100.0%
17 早島町	0	0	0	0	1	100.0%
18 里庄町	0	0	0	0	2	100.0%
19 矢掛町	0	0	0	0	7	100.0%
20 新庄村	0	0	0	0	1	100.0%
21 鏡野町	0	0	0	2	5	71.4%
22 勝央町	0	0	0	0	2	100.0%
23 奈義町	0	0	0	1	0	0.0%
24 西栗倉村	0	0	0	0	1	100.0%
25 久米南町	0	0	0	0	3	100.0%
26 美咲町	0	0	0	0	5	100.0%
27 吉備中央町	0	0	0	0	9	100.0%

市町村名 (都道府県立学校の場合は学校名)	公立中学校 各学校における学校図書館図書標準の達成状況					各自治体において、学校図書館図書標準を達成している学校数が、当該自治体の全学校数に占める割合
	25%未満	25～50%未満	50～75%未満	75～100%未満	達成(100%以上)	
合計	0	0	9	14	130	85.0%
1 岡山市	0	0	1	0	37	97.4%
2 倉敷市	0	0	0	0	26	100.0%
3 津山市	0	0	0	2	6	75.0%
4 玉野市	0	0	0	0	7	100.0%
5 笠岡市	0	0	2	0	6	75.0%
6 井原市	0	0	0	0	5	100.0%
7 総社市	0	0	0	0	4	100.0%
8 高梁市	0	0	1	1	4	66.7%
9 新見市	0	0	1	1	3	60.0%
10 備前市	0	0	0	0	5	100.0%
11 瀬戸内市	0	0	0	0	3	100.0%
12 赤磐市	0	0	0	0	5	100.0%
13 真庭市	0	0	0	2	4	66.7%
14 美作市	0	0	3	1	1	20.0%
15 浅口市	0	0	0	1	2	66.7%
16 和気町	0	0	0	0	2	100.0%
17 早島町	0	0	0	1	0	0.0%
18 里庄町	0	0	0	0	1	100.0%
19 矢掛町	0	0	0	0	1	100.0%
20 新庄村	0	0	0	0	1	100.0%
21 鏡野町	0	0	0	1	0	0.0%
22 勝央町	0	0	0	1	0	0.0%
23 奈義町	0	0	0	0	1	100.0%
24 西栗倉村	0	0	1	0	0	0.0%
25 久米南町	0	0	0	0	1	100.0%
26 美咲町	0	0	0	2	1	33.3%
27 吉備中央町	0	0	0	0	1	100.0%
28 笠岡市・矢掛町 中学校組合	0	0	0	0	1	100.0%
29 岡山県立岡山操 山中学校	0	0	0	1	0	0.0%
30 岡山県立倉敷天 城中学校	0	0	0	0	1	100.0%
31 岡山県立津山中 学校	0	0	0	0	1	100.0%

【広島県】

市町村名 (都道府県立学校の場合は学校名)	公立小学校 各学校における学校図書館図書標準の達成状況					各自自治体において、学校図書館図書標準を達成している学校数が、当該自治体の全学校数に占める割合
	25%未満	25～50%未満	50～75%未満	75～100%未満	達成(100%以上)	
合計	1	3	20	82	348	76.7%
1 広島市	0	0	0	5	136	96.5%
2 福山市	0	2	8	8	54	75.0%
3 呉市	0	0	2	7	26	74.3%
4 竹原市	0	0	2	4	2	25.0%
5 大竹市	0	0	0	0	3	100.0%
6 東広島市	0	0	5	19	10	29.4%
7 廿日市市	0	0	0	1	16	94.1%
8 江田島市	0	1	0	4	1	16.7%
9 府中町	0	0	0	2	3	60.0%
10 海田町	0	0	0	0	4	100.0%
11 熊野町	0	0	0	0	4	100.0%
12 坂町	0	0	0	0	3	100.0%
13 大崎上島町	0	0	0	0	3	100.0%
14 安芸高田市	0	0	1	1	5	71.4%
15 安芸太田町	0	0	0	3	1	25.0%
16 北広島町	0	0	0	5	4	44.4%
17 三原市	0	0	1	5	14	70.0%
18 尾道市	0	0	0	3	21	87.5%
19 府中市	0	0	0	1	5	83.3%
20 世羅町	0	0	0	1	3	75.0%
21 神石高原町	0	0	0	0	5	100.0%
22 三次市	1	0	0	8	12	57.1%
23 庄原市	0	0	1	5	13	68.4%

市町村名 (都道府県立学校の場合は学校名)	公立中学校 各学校における学校図書館図書標準の達成状況					各自自治体において、学校図書館図書標準を達成している学校数が、当該自治体の全学校数に占める割合
	25%未満	25～50%未満	50～75%未満	75～100%未満	達成(100%以上)	
合計	0	2	17	48	165	71.1%
1 広島市	0	0	0	2	61	96.8%
2 福山市	0	0	1	0	33	97.1%
3 呉市	0	0	0	8	17	68.0%
4 竹原市	0	1	0	1	1	33.3%
5 大竹市	0	0	0	1	2	66.7%
6 東広島市	0	1	4	6	4	26.7%
7 廿日市市	0	0	0	0	10	100.0%
8 江田島市	0	0	0	0	4	100.0%
9 府中町	0	0	0	0	2	100.0%
10 海田町	0	0	0	0	2	100.0%
11 熊野町	0	0	0	2	0	0.0%
12 坂町	0	0	0	0	1	100.0%
13 大崎上島町	0	0	0	0	1	100.0%
14 安芸高田市	0	0	3	2	1	16.7%
15 安芸太田町	0	0	1	0	1	50.0%
16 北広島町	0	0	3	0	1	25.0%
17 三原市	0	0	0	5	5	50.0%
18 尾道市	0	0	1	10	5	31.3%
19 府中市	0	0	0	0	2	100.0%
20 世羅町	0	0	0	1	2	66.7%
21 神石高原町	0	0	0	0	2	100.0%
22 三次市	0	0	0	9	3	25.0%
23 庄原市	0	0	4	1	2	28.6%
24 広島県立広島中学校	0	0	0	0	1	100.0%
25 広島県立三次中学校	0	0	0	0	1	100.0%
26 広島県立広島観智学園中学校	0	0	0	0	1	100.0%

【山口県】

市町村名 (都道府県立学校の場合は学校名)	公立小学校 各学校における学校図書館図書標準の達成状況					各自自治体において、学校図書館図書標準を達成している学校数が、当該自治体の全学校数に占める割合
	25%未満	25～50%未満	50～75%未満	75～100%未満	達成(100%以上)	
合計	0	2	14	44	217	78.3%
1 岩国市	0	0	0	7	25	78.1%
2 和木町	0	0	0	0	1	100.0%
3 柳井市	0	0	2	4	4	40.0%
4 周防大島町	0	1	5	2	2	20.0%
5 上関町	0	0	0	0	1	100.0%
6 田布施町	0	0	1	1	2	50.0%
7 平生町	0	0	0	0	2	100.0%
8 周南市	0	0	0	0	27	100.0%
9 下松市	0	0	1	1	5	71.4%
10 光市	0	0	0	1	10	90.9%
11 山口市	0	0	0	4	30	88.2%
12 防府市	0	0	0	1	15	93.8%
13 宇部市	0	0	0	0	24	100.0%
14 山陽小野田市	0	0	0	3	9	75.0%
15 美祿市	0	0	2	0	10	83.3%
16 下関市	0	0	3	17	23	53.5%
17 萩市	0	1	0	2	15	83.3%
18 長門市	0	0	0	1	10	90.9%
19 阿武町	0	0	0	0	2	100.0%

市町村名 (都道府県立学校の場合は学校名)	公立中学校 各学校における学校図書館図書標準の達成状況					各自自治体において、学校図書館図書標準を達成している学校数が、当該自治体の全学校数に占める割合
	25%未満	25～50%未満	50～75%未満	75～100%未満	達成(100%以上)	
合計	1	5	11	43	81	57.4%
1 岩国市	0	0	1	4	9	64.3%
2 和木町	0	0	0	0	1	100.0%
3 柳井市	0	1	0	0	2	66.7%
4 周防大島町	0	1	0	1	2	50.0%
5 上関町	0	0	0	0	1	100.0%
6 田布施町	0	0	0	1	0	0.0%
7 平生町	0	0	0	0	1	100.0%
8 周南市	0	0	0	1	13	92.9%
9 下松市	0	0	0	1	2	66.7%
10 光市	0	0	0	2	3	60.0%
11 山口市	0	0	0	9	8	47.1%
12 防府市	0	1	0	3	7	63.6%
13 宇部市	0	0	0	0	12	100.0%
14 山陽小野田市	0	0	0	1	5	83.3%
15 美祿市	0	1	2	2	1	16.7%
16 下関市	0	0	7	13	2	9.1%
17 萩市	1	1	1	2	8	61.5%
18 長門市	0	0	0	3	2	40.0%
19 阿武町	0	0	0	0	1	100.0%
20 山口県立高森みどり中学校	0	0	0	0	1	100.0%

【徳島県】

市町村名 (都道府県立学 校の場合は学校 名)	公立小学校 各学校における学校図書館図書標準の達成状況					各自自治体にお いて、学校図 書館図書標準 を達成している 学校数が、当 該自治体の全 学校数に占め る割合
	25%未満	25～50% 未満	50～75% 未満	75～100% 未満	達成(100% 以上)	
合 計	1	1	7	31	125	75.8%
1 徳島市	0	0	1	2	27	90.0%
2 鳴門市	0	0	1	3	9	69.2%
3 小松島市	1	0	0	0	10	90.9%
4 阿南市	0	0	2	11	9	40.9%
5 吉野川市	0	0	2	2	7	63.6%
6 阿波市	0	0	0	3	7	70.0%
7 美馬市	0	0	1	0	7	87.5%
8 三好市	0	0	0	5	9	64.3%
9 勝浦町	0	0	0	0	2	100.0%
10 上勝町	0	0	0	0	1	100.0%
11 佐那河内村	0	0	0	0	1	100.0%
12 石井町	0	0	0	0	5	100.0%
13 神山町	0	0	0	1	1	50.0%
14 那賀町	0	1	0	0	3	75.0%
15 牟岐町	0	0	0	0	1	100.0%
16 美波町	0	0	0	0	3	100.0%
17 海陽町	0	0	0	0	3	100.0%
18 松茂町	0	0	0	1	2	66.7%
19 北島町	0	0	0	0	3	100.0%
20 藍住町	0	0	0	0	4	100.0%
21 板野町	0	0	0	1	2	66.7%
22 上板町	0	0	0	0	4	100.0%
23 つるぎ町	0	0	0	0	3	100.0%
24 東みよし町	0	0	0	2	2	50.0%

市町村名 (都道府県立学 校の場合は学校 名)	公立中学校 各学校における学校図書館図書標準の達成状況					各自自治体にお いて、学校図 書館図書標準 を達成している 学校数が、当 該自治体の全 学校数に占め る割合
	25%未満	25～50% 未満	50～75% 未満	75～100% 未満	達成(100% 以上)	
合 計	1	0	14	18	46	58.2%
1 徳島市	0	0	0	1	14	93.3%
2 鳴門市	0	0	0	1	4	80.0%
3 小松島市	0	0	2	0	0	0.0%
4 阿南市	0	0	3	5	2	20.0%
5 吉野川市	0	0	0	0	4	100.0%
6 阿波市	0	0	1	1	2	50.0%
7 美馬市	1	0	0	2	4	57.1%
8 三好市	0	0	0	4	2	33.3%
9 勝浦町	0	0	0	0	1	100.0%
10 上勝町	0	0	0	0	1	100.0%
11 佐那河内村	0	0	0	1	0	0.0%
12 石井町	0	0	1	0	1	50.0%
13 神山町	0	0	0	0	1	100.0%
14 那賀町	0	0	1	0	2	66.7%
15 牟岐町	0	0	0	0	1	100.0%
16 美波町	0	0	1	0	1	50.0%
17 海陽町	0	0	0	0	2	100.0%
18 松茂町	0	0	0	1	0	0.0%
19 北島町	0	0	0	1	0	0.0%
20 藍住町	0	0	2	0	0	0.0%
21 板野町	0	0	0	0	1	100.0%
22 上板町	0	0	0	0	1	100.0%
23 つるぎ町	0	0	0	1	1	50.0%
24 東みよし町	0	0	1	0	1	50.0%
25 徳島県立富岡東 中学校	0	0	1	0	0	0.0%
26 徳島県立川島中 学校	0	0	1	0	0	0.0%

【香川県】

	公立小学校					
	各学校における学校図書館図書標準の達成状況					各自自治体において、学校図書館図書標準を達成している学校数が、当該自治体の全学校数に占める割合
市町村名 (都道府県立学校の場合は学校名)	25%未満	25~50%未満	50~75%未満	75~100%未満	達成(100%以上)	
合計	0	0	2	20	128	85.3%
1 高松市	0	0	0	1	46	97.9%
2 さぬき市	0	0	0	0	7	100.0%
3 東かがわ市	0	0	0	0	2	100.0%
4 小豆島町	0	0	0	0	4	100.0%
5 土庄町	0	0	0	0	2	100.0%
6 三木町	0	0	0	2	2	50.0%
7 直島町	0	0	0	0	1	100.0%
8 丸亀市	0	0	1	4	11	68.8%
9 坂出市	0	0	0	3	7	70.0%
10 善通寺市	0	0	0	4	4	50.0%
11 観音寺市	0	0	0	2	8	80.0%
12 三豊市	0	0	0	2	17	89.5%
13 綾川町	0	0	0	0	5	100.0%
14 宇多津町	0	0	0	0	2	100.0%
15 まんのう町	0	0	0	0	6	100.0%
16 琴平町	0	0	0	0	3	100.0%
17 多度津町	0	0	1	2	1	25.0%

	公立中学校					
	各学校における学校図書館図書標準の達成状況					各自自治体において、学校図書館図書標準を達成している学校数が、当該自治体の全学校数に占める割合
市町村名 (都道府県立学校の場合は学校名)	25%未満	25~50%未満	50~75%未満	75~100%未満	達成(100%以上)	
合計	0	3	5	15	44	65.7%
1 高松市	0	0	0	2	21	91.3%
2 さぬき市	0	0	0	0	3	100.0%
3 東かがわ市	0	0	0	0	3	100.0%
4 小豆島町	0	0	0	1	0	0.0%
5 土庄町	0	1	0	0	1	50.0%
6 三木町	0	0	0	0	1	100.0%
7 直島町	0	0	0	0	1	100.0%
8 丸亀市	0	1	3	2	1	14.3%
9 坂出市	0	1	0	1	3	60.0%
10 善通寺市	0	0	0	1	1	50.0%
11 観音寺市	0	0	0	4	1	20.0%
12 三豊市	0	0	2	1	3	50.0%
13 三豊市観音寺市学校組合	0	0	0	1	0	0.0%
14 綾川町	0	0	0	1	1	50.0%
15 宇多津町	0	0	0	0	1	100.0%
16 まんのう町	0	0	0	0	1	100.0%
17 琴平町	0	0	0	0	1	100.0%
18 多度津町	0	0	0	1	0	0.0%
19 香川県立高松北中学校	0	0	0	0	1	100.0%

【愛媛県】

	公立小学校						各自自治体において、学校図書館図書標準を達成している学校数が、当該自治体の全学校数に占める割合
	各学校における学校図書館図書標準の達成状況						
	25%未満	25～50%未満	50～75%未満	75～100%未満	達成(100%以上)		
合計	0	1	14	40	215	79.6%	
1 四国中央市	0	0	3	4	12	63.2%	
2 新居浜市	0	0	6	7	3	18.8%	
3 西条市	0	0	0	7	18	72.0%	
4 今治市	0	0	0	4	21	84.0%	
5 上島町	0	0	0	0	4	100.0%	
6 松山市	0	0	0	0	53	100.0%	
7 伊予市	0	0	0	0	9	100.0%	
8 東温市	0	0	0	1	6	85.7%	
9 久万高原町	0	0	1	1	7	77.8%	
10 松前町	0	0	0	0	3	100.0%	
11 砥部町	0	0	0	0	4	100.0%	
12 宇和島市	0	0	0	5	23	82.1%	
13 八幡浜市	0	0	0	0	12	100.0%	
14 大洲市	0	0	0	1	11	91.7%	
15 西予市	0	0	4	6	2	16.7%	
16 内子町	0	0	0	2	5	71.4%	
17 伊方町	0	0	0	1	4	80.0%	
18 松野町	0	0	0	0	2	100.0%	
19 鬼北町	0	0	0	0	6	100.0%	
20 愛南町、篠山小中学校組合	0	1	0	1	10	83.3%	

	公立中学校						各自自治体において、学校図書館図書標準を達成している学校数が、当該自治体の全学校数に占める割合
	各学校における学校図書館図書標準の達成状況						
	25%未満	25～50%未満	50～75%未満	75～100%未満	達成(100%以上)		
合計	1	5	10	17	93	73.8%	
1 四国中央市	0	1	0	1	5	71.4%	
2 新居浜市	1	2	0	1	7	63.6%	
3 西条市	0	0	1	1	8	80.0%	
4 今治市	0	0	1	3	11	73.3%	
5 上島町	0	0	0	1	2	66.7%	
6 松山市	0	0	0	0	29	100.0%	
7 伊予市	0	0	1	1	2	50.0%	
8 東温市	0	0	0	0	2	100.0%	
9 久万高原町	0	0	0	0	2	100.0%	
10 松前町	0	0	0	1	2	66.7%	
11 砥部町	0	0	0	0	1	100.0%	
12 宇和島市	0	0	0	1	5	83.3%	
13 八幡浜市	0	0	0	0	5	100.0%	
14 大洲市	0	0	0	4	4	50.0%	
15 西予市	0	1	0	1	3	60.0%	
16 内子町	0	1	2	0	1	25.0%	
17 伊方町	0	0	0	0	3	100.0%	
18 松野町	0	0	1	0	0	0.0%	
19 鬼北町	0	0	1	0	1	50.0%	
20 愛南町、篠山小中学校組合	0	0	3	2	0	0.0%	

【高知県】

公立小学校		各学校における学校図書館図書標準の達成状況					各自自治体において、学校図書館図書標準を達成している学校数が、当該自治体の全学校数に占める割合
市町村名 (都道府県立学校の場合は学校名)	25%未満	25～50%未満	50～75%未満	75～100%未満	達成(100%以上)		
合計	0	3	16	51	117	62.6%	
1 室戸市	0	0	2	1	3	50.0%	
2 安芸市	0	0	1	1	6	75.0%	
3 東洋町	0	0	0	0	2	100.0%	
4 奈半利町	0	0	1	0	0	0.0%	
5 北川村	0	0	0	0	1	100.0%	
6 田野町	0	0	0	0	1	100.0%	
7 馬路村	0	0	0	0	2	100.0%	
8 安田町	0	0	0	0	1	100.0%	
9 芸西村	0	0	0	1	0	0.0%	
10 香南市	0	0	0	1	6	85.7%	
11 香美市	0	0	0	1	6	85.7%	
12 南国市	0	0	0	3	10	76.9%	
13 大豊町	0	0	0	0	1	100.0%	
14 本山町	0	0	0	1	1	50.0%	
15 土佐町	0	0	0	0	1	100.0%	
16 大川村	0	1	0	0	0	0.0%	
17 いの町	0	0	0	1	6	85.7%	
18 仁淀川町	0	0	0	0	3	100.0%	
19 土佐市	0	0	0	0	9	100.0%	
20 須崎市	0	0	0	4	4	50.0%	
21 日高村	0	1	0	1	0	0.0%	
22 佐川町	0	0	1	2	1	25.0%	
23 越知町	0	0	0	0	1	100.0%	
24 津野町	0	0	0	0	3	100.0%	
25 梶原町	0	0	0	0	1	100.0%	
26 中土佐町	0	0	0	0	3	100.0%	
27 四万十町	0	0	2	3	7	58.3%	
28 日高村佐川町学校組合	0	0	0	1	0	0.0%	
29 四万十市	0	1	3	5	5	35.7%	
30 土佐清水市	0	0	0	2	4	66.7%	
31 宿毛市	0	0	2	1	6	66.7%	
32 黒潮町	0	0	1	4	3	37.5%	
33 三原村	0	0	0	0	1	100.0%	
34 大月町	0	0	0	0	1	100.0%	
35 高知市	0	0	3	18	18	46.2%	

公立中学校		各学校における学校図書館図書標準の達成状況					各自自治体において、学校図書館図書標準を達成している学校数が、当該自治体の全学校数に占める割合
市町村名 (都道府県立学校の場合は学校名)	25%未満	25～50%未満	50～75%未満	75～100%未満	達成(100%以上)		
合計	2	7	19	32	44	42.3%	
1 室戸市	1	2	0	1	1	20.0%	
2 安芸市	0	1	0	1	0	0.0%	
3 東洋町	0	0	0	2	0	0.0%	
4 奈半利町	0	0	1	0	0	0.0%	
5 北川村	0	0	0	0	1	100.0%	
6 田野町	0	0	0	1	0	0.0%	
7 馬路村	0	0	1	1	0	0.0%	
8 安田町	0	0	0	0	1	100.0%	
9 芸西村	0	0	0	0	1	100.0%	
10 香南市	0	0	0	0	4	100.0%	
11 香美市	0	0	3	0	0	0.0%	
12 南国市	0	0	1	0	3	75.0%	
13 大豊町	0	0	0	0	1	100.0%	
14 本山町	0	0	0	1	0	0.0%	
15 土佐町	0	0	0	0	1	100.0%	
16 大川村	0	1	0	0	0	0.0%	
17 いの町	0	1	1	1	2	40.0%	
18 仁淀川町	0	0	0	0	2	100.0%	
19 土佐市	0	0	0	0	3	100.0%	
20 須崎市	0	0	1	4	0	0.0%	
21 日高村	0	0	0	1	0	0.0%	
22 佐川町	0	0	0	1	1	50.0%	
23 越知町	0	0	0	1	0	0.0%	
24 津野町	0	0	0	1	1	50.0%	
25 梶原町	0	0	0	0	1	100.0%	
26 中土佐町	0	0	0	1	2	66.7%	
27 四万十町	0	1	1	1	2	40.0%	
28 日高村佐川町学校組合	0	0	0	0	1	100.0%	
29 四万十市	0	1	5	5	0	0.0%	
30 土佐清水市	0	0	0	1	0	0.0%	
31 宿毛市	0	0	1	1	3	60.0%	
32 黒潮町	0	0	1	0	1	50.0%	
33 三原村	0	0	0	0	1	100.0%	
34 大月町	0	0	0	1	0	0.0%	
35 高知市	0	0	3	6	8	47.1%	
36 高知県立安芸中学校	0	0	0	0	1	100.0%	
37 高知県立高知南中学校	0	0	0	0	1	100.0%	
38 高知県立中村中学校	0	0	0	0	1	100.0%	
39 高知県立高知国際中学校	1	0	0	0	0	0.0%	

【福岡県】

公立小学校		各学校における学校図書館図書標準の達成状況					各自治体において、学校図書館図書標準を達成している学校数が、当該自治体の全学校数に占める割合
市町村名 (都道府県立学校の場合は学校名)	25%未満	25～50%未満	50～75%未満	75～100%未満	達成(100%以上)		
合計	0	1	13	131	565	79.6%	
1 福岡市	0	0	0	23	121	84.0%	
2 北九州市	0	0	0	0	129	100.0%	
3 筑紫野市	0	0	1	8	2	18.2%	
4 春日市	0	0	0	5	7	58.3%	
5 大野城市	0	0	0	0	10	100.0%	
6 太宰府市	0	0	0	6	1	14.3%	
7 那珂川市	0	0	0	4	3	42.9%	
8 古賀市	0	0	0	0	8	100.0%	
9 宇美町	0	0	0	0	5	100.0%	
10 志免町	0	0	0	0	4	100.0%	
11 須恵町	0	0	0	3	0	0.0%	
12 粕屋町	0	0	0	0	4	100.0%	
13 篠栗町	0	0	0	0	3	100.0%	
14 久山町	0	0	0	0	2	100.0%	
15 新宮町	0	0	1	0	4	80.0%	
16 宗像市	0	0	0	0	14	100.0%	
17 福津市	0	0	0	3	4	57.1%	
18 糸島市	0	0	0	4	12	75.0%	
19 直方市	0	0	2	7	2	18.2%	
20 中間市	0	0	0	0	6	100.0%	
21 宮若市	0	0	1	2	2	40.0%	
22 岡垣町	0	0	0	1	4	80.0%	
23 遠賀町	0	0	0	1	2	66.7%	
24 水巻町	0	0	1	3	1	20.0%	
25 芦屋町	0	0	0	1	2	66.7%	
26 小竹町	0	0	0	2	1	33.3%	
27 鞍手町	0	0	2	3	1	16.7%	
28 久留米市	0	0	0	15	31	67.4%	
29 小郡市	0	0	0	1	7	87.5%	
30 朝倉市	0	0	0	0	11	100.0%	
31 うきは市	0	0	0	0	7	100.0%	
32 大刀洗町	0	0	0	0	4	100.0%	
33 筑前町	0	0	0	0	4	100.0%	
34 東峰村	0	0	0	0	1	100.0%	
35 大牟田市	0	0	0	3	16	84.2%	
36 柳川市	0	0	0	0	19	100.0%	
37 八女市	0	0	0	0	13	100.0%	
38 筑後市	0	0	0	0	11	100.0%	
39 大川市	0	0	0	0	8	100.0%	
40 みやま市	0	0	0	0	9	100.0%	
41 広川町	0	0	0	0	3	100.0%	
42 大木町	0	0	0	0	3	100.0%	
43 田川市	0	0	0	6	3	33.3%	
44 香春町	0	0	0	3	1	25.0%	
45 赤村	0	0	0	1	0	0.0%	
46 大任町	0	0	0	0	2	100.0%	
47 添田町	0	1	1	3	0	0.0%	
48 川崎町	0	0	1	2	1	25.0%	
49 糸田町	0	0	0	0	1	100.0%	
50 福智町	0	0	0	1	3	75.0%	
51 飯塚市	0	0	0	5	14	73.7%	
52 嘉麻市	0	0	0	0	8	100.0%	
53 桂川町	0	0	0	0	2	100.0%	
54 行橋市	0	0	0	0	11	100.0%	
55 豊前市	0	0	0	5	5	50.0%	
56 苅田町	0	0	0	6	0	0.0%	
57 みやこ町	0	0	1	1	5	71.4%	
58 築上町	0	0	2	3	3	37.5%	
59 上毛町	0	0	0	0	4	100.0%	
60 吉富町	0	0	0	0	1	100.0%	

公立中学校		各学校における学校図書館図書標準の達成状況					各自治体において、学校図書館図書標準を達成している学校数が、当該自治体の全学校数に占める割合
市町村名 (都道府県立学校の場合は学校名)	25%未満	25～50%未満	50～75%未満	75～100%未満	達成(100%以上)		
合計	1	2	11	61	251	77.0%	
1 福岡市	1	0	0	6	62	89.9%	
2 北九州市	0	0	0	0	62	100.0%	
3 筑紫野市	0	0	2	3	0	0.0%	
4 春日市	0	0	0	2	4	66.7%	
5 大野城市	0	0	0	0	5	100.0%	
6 太宰府市	0	0	0	4	0	0.0%	
7 那珂川市	0	0	0	1	2	66.7%	
8 古賀市	0	0	0	0	3	100.0%	
9 宇美町	0	0	0	0	3	100.0%	
10 志免町	0	0	0	0	2	100.0%	
11 須恵町	0	0	0	2	0	0.0%	
12 粕屋町	0	0	0	0	2	100.0%	
13 篠栗町	0	0	0	1	1	50.0%	
14 久山町	0	0	0	0	1	100.0%	
15 新宮町	0	0	0	1	1	50.0%	
16 宗像市	0	0	0	2	4	66.7%	
17 福津市	0	0	0	0	3	100.0%	
18 糸島市	0	0	0	1	5	83.3%	
19 直方市	0	0	0	3	1	25.0%	
20 中間市	0	0	0	0	4	100.0%	
21 宮若市	0	0	0	0	2	100.0%	
22 岡垣町	0	0	0	1	1	50.0%	
23 遠賀町	0	0	0	0	2	100.0%	
24 水巻町	0	0	0	1	1	50.0%	
25 芦屋町	0	0	0	0	1	100.0%	
26 小竹町	0	0	0	0	1	100.0%	
27 鞍手町	0	0	0	0	1	100.0%	
28 久留米市	0	0	0	11	6	35.3%	
29 小郡市	0	0	0	2	3	60.0%	
30 朝倉市	0	0	0	0	6	100.0%	
31 うきは市	0	0	0	0	2	100.0%	
32 大刀洗町	0	0	0	0	1	100.0%	
33 筑前町	0	0	0	0	2	100.0%	
34 東峰村	0	0	0	0	1	100.0%	
35 大牟田市	0	0	0	3	5	62.5%	
36 柳川市	0	0	0	0	6	100.0%	
37 八女市	0	0	0	1	7	87.5%	
38 筑後市	0	0	0	0	3	100.0%	
39 大川市	0	0	0	0	0	—	
40 みやま市	0	0	0	0	4	100.0%	
41 広川町	0	0	0	1	0	0.0%	
42 大木町	0	0	0	0	1	100.0%	
43 田川市	0	0	1	5	2	25.0%	
44 香春町	0	1	1	0	0	0.0%	
45 赤村	0	0	0	1	0	0.0%	
46 大任町	0	0	0	0	1	100.0%	
47 添田町	0	0	1	0	0	0.0%	
48 川崎町	0	0	0	0	0	—	
49 糸田町	0	0	0	0	1	100.0%	
50 福智町	0	1	1	0	0	0.0%	
51 飯塚市	0	0	0	5	5	50.0%	
52 嘉麻市	0	0	0	0	5	100.0%	
53 桂川町	0	0	0	0	1	100.0%	
54 行橋市	0	0	0	0	6	100.0%	
55 豊前市	0	0	2	2	0	0.0%	
56 苅田町	0	0	0	2	0	0.0%	
57 みやこ町	0	0	1	0	3	75.0%	
58 築上町	0	0	1	0	1	50.0%	
59 上毛町	0	0	0	0	1	100.0%	
60 吉富町	0	0	0	0	0	—	
61 吉富町外一市中学校組合	0	0	1	0	0	0.0%	
62 福岡県立育徳館中学校	0	0	0	0	1	100.0%	
63 福岡県立門司学園中学校	0	0	0	0	1	100.0%	
64 福岡県立宗像中学校	0	0	0	0	1	100.0%	
65 福岡県立嘉穂高等学校附属中学校	0	0	0	0	1	100.0%	

【佐賀県】

	公立小学校					
	各学校における学校図書館図書標準の達成状況					各自自治体において、学校図書館図書標準を達成している学校数が、当該自治体の全学校数に占める割合
市町村名 (都道府県立学校の場合は学校名)	25%未満	25～50%未満	50～75%未満	75～100%未満	達成(100%以上)	
合計	0	0	1	16	138	89.0%
1 佐賀市	0	0	0	1	34	97.1%
2 多久市	0	0	0	0	0	—
3 小城市	0	0	0	2	6	75.0%
4 鳥栖市	0	0	0	1	7	87.5%
5 神埼市	0	0	0	0	7	100.0%
6 吉野ヶ里町	0	0	0	2	0	0.0%
7 基山町	0	0	0	0	2	100.0%
8 みやき町	0	0	0	1	3	75.0%
9 上峰町	0	0	0	0	1	100.0%
10 唐津市	0	0	0	1	32	97.0%
11 玄海町	0	0	0	0	0	—
12 武雄市	0	0	0	1	10	90.9%
13 江北町	0	0	0	0	1	100.0%
14 白石町	0	0	0	1	7	87.5%
15 伊万里市	0	0	1	5	8	57.1%
16 有田町	0	0	0	0	4	100.0%
17 鹿島市	0	0	0	1	6	85.7%
18 太良町	0	0	0	0	2	100.0%
19 嬉野市	0	0	0	0	8	100.0%

	公立中学校					
	各学校における学校図書館図書標準の達成状況					各自自治体において、学校図書館図書標準を達成している学校数が、当該自治体の全学校数に占める割合
市町村名 (都道府県立学校の場合は学校名)	25%未満	25～50%未満	50～75%未満	75～100%未満	達成(100%以上)	
合計	0	0	2	13	69	82.1%
1 佐賀市	0	0	0	0	18	100.0%
2 多久市	0	0	0	0	0	—
3 小城市	0	0	0	1	3	75.0%
4 鳥栖市	0	0	1	2	1	25.0%
5 神埼市	0	0	0	0	3	100.0%
6 吉野ヶ里町	0	0	0	1	1	50.0%
7 基山町	0	0	0	0	1	100.0%
8 みやき町	0	0	0	0	3	100.0%
9 上峰町	0	0	0	1	0	0.0%
10 唐津市	0	0	1	2	15	83.3%
11 玄海町	0	0	0	0	0	—
12 武雄市	0	0	0	0	5	100.0%
13 江北町	0	0	0	1	0	0.0%
14 白石町	0	0	0	0	3	100.0%
15 伊万里市	0	0	0	3	4	57.1%
16 有田町	0	0	0	0	2	100.0%
17 鹿島市	0	0	0	0	2	100.0%
18 太良町	0	0	0	0	2	100.0%
19 嬉野市	0	0	0	1	3	75.0%
20 佐賀県立香楠中学校	0	0	0	1	0	0.0%
21 佐賀県立致遠館中学校	0	0	0	0	1	100.0%
22 佐賀県立唐津東中学校	0	0	0	0	1	100.0%
23 佐賀県立武雄青陵中学校	0	0	0	0	1	100.0%

【長崎県】

	公立小学校					
	各学校における学校図書館図書標準の達成状況					各自自治体において、学校図書館図書標準を達成している学校数が、当該自治体の全学校数に占める割合
市町村名 (都道府県立学校の場合は学校名)	25%未満	25～50%未満	50～75%未満	75～100%未満	達成(100%以上)	
合計	0	0	18	98	196	62.8%
1 長崎市	0	0	0	22	45	67.2%
2 佐世保市	0	0	7	18	17	40.5%
3 島原市	0	0	0	0	9	100.0%
4 諫早市	0	0	0	2	26	92.9%
5 大村市	0	0	1	10	4	26.7%
6 平戸市	0	0	0	3	12	80.0%
7 松浦市	0	0	5	3	1	11.1%
8 対馬市	0	0	3	9	7	36.8%
9 壱岐市	0	0	2	11	5	27.8%
10 五島市	0	0	0	5	9	64.3%
11 西海市	0	0	0	1	12	92.3%
12 雲仙市	0	0	0	1	16	94.1%
13 南島原市	0	0	0	2	13	86.7%
14 長与町	0	0	0	3	2	40.0%
15 時津町	0	0	0	4	0	0.0%
16 東彼杵町	0	0	0	0	2	100.0%
17 川棚町	0	0	0	1	2	66.7%
18 波佐見町	0	0	0	1	2	66.7%
19 小値賀町	0	0	0	0	1	100.0%
20 佐々町	0	0	0	0	2	100.0%
21 新上五島町	0	0	0	2	9	81.8%

	公立中学校					
	各学校における学校図書館図書標準の達成状況					各自自治体において、学校図書館図書標準を達成している学校数が、当該自治体の全学校数に占める割合
市町村名 (都道府県立学校の場合は学校名)	25%未満	25～50%未満	50～75%未満	75～100%未満	達成(100%以上)	
合計	0	2	15	49	103	60.9%
1 長崎市	0	0	0	6	32	84.2%
2 佐世保市	0	0	0	15	9	37.5%
3 島原市	0	0	0	1	4	80.0%
4 諫早市	0	0	0	0	14	100.0%
5 大村市	0	0	0	2	4	66.7%
6 平戸市	0	0	1	4	4	44.4%
7 松浦市	0	0	5	2	0	0.0%
8 対馬市	0	1	4	4	3	25.0%
9 壱岐市	0	0	3	0	1	25.0%
10 五島市	0	1	2	3	5	45.5%
11 西海市	0	0	0	3	3	50.0%
12 雲仙市	0	0	0	0	7	100.0%
13 南島原市	0	0	0	1	7	87.5%
14 長与町	0	0	0	1	2	66.7%
15 時津町	0	0	0	2	0	0.0%
16 東彼杵町	0	0	0	0	1	100.0%
17 川棚町	0	0	0	0	1	100.0%
18 波佐見町	0	0	0	1	0	0.0%
19 小値賀町	0	0	0	0	1	100.0%
20 佐々町	0	0	0	0	1	100.0%
21 新上五島町	0	0	0	4	1	20.0%
22 長崎県立長崎東中学校	0	0	0	0	1	100.0%
23 長崎県立佐世保北中学校	0	0	0	0	1	100.0%
24 長崎県立諫早高等学校附属中学校	0	0	0	0	1	100.0%

【熊本県】

	公立小学校					
	各学校における学校図書館図書標準の達成状況					各自治体において、学校図書館図書標準を達成している学校数が、当該自治体の全学校数に占める割合
市町村名 (都道府県立学校の場合は学校名)	25%未満	25~50%未満	50~75%未満	75~100%未満	達成(100%以上)	
合計	0	1	25	83	219	66.8%
1 熊本市	0	0	0	18	74	80.4%
2 宇土市	0	0	0	0	7	100.0%
3 宇城市	0	0	0	4	9	69.2%
4 美里町	0	0	0	0	3	100.0%
5 玉名市	0	0	2	3	10	66.7%
6 荒尾市	0	0	7	2	1	10.0%
7 玉東町	0	0	0	0	2	100.0%
8 和水町	0	0	0	0	1	100.0%
9 南関町	0	0	0	0	4	100.0%
10 長洲町	0	0	0	1	3	75.0%
11 山鹿市	0	0	0	2	7	77.8%
12 菊池市	0	0	0	4	6	60.0%
13 合志市	0	0	0	3	4	57.1%
14 大津町	0	0	0	1	6	85.7%
15 菊陽町	0	0	0	0	6	100.0%
16 阿蘇市	0	0	0	0	5	100.0%
17 南小国町	0	0	0	1	2	66.7%
18 小国町	0	0	0	1	0	0.0%
19 産山村	0	0	0	0	0	-
20 高森町	0	0	1	0	0	0.0%
21 南阿蘇村	0	0	0	1	4	80.0%
22 西原村	0	0	1	1	0	0.0%
23 御船町	0	0	2	2	2	33.3%
24 益城町	0	1	2	2	0	0.0%
25 甲佐町	0	0	2	2	0	0.0%
26 山都町	0	0	0	3	3	50.0%
27 嘉島町	0	0	1	1	0	0.0%
28 八代市	0	0	0	6	17	73.9%
29 氷川町	0	0	0	0	3	100.0%
30 水俣市	0	0	1	2	4	57.1%
31 芦北町	0	0	1	5	0	0.0%
32 津奈木町	0	0	0	0	1	100.0%
33 人吉市	0	0	0	4	2	33.3%
34 錦町	0	0	0	2	1	33.3%
35 あさぎり町	0	0	0	1	4	80.0%
36 多良木町	0	0	0	0	3	100.0%
37 湯前町	0	0	0	0	1	100.0%
38 水上村	0	0	0	0	2	100.0%
39 相良村	0	0	0	0	2	100.0%
40 五木村	0	0	0	0	1	100.0%
41 山江村	0	0	0	1	1	50.0%
42 球磨村	0	0	0	1	0	0.0%
43 天草市	0	0	5	3	9	52.9%
44 上天草市	0	0	0	4	7	63.6%
45 苓北町	0	0	0	2	2	50.0%

	公立中学校					
	各学校における学校図書館図書標準の達成状況					各自治体において、学校図書館図書標準を達成している学校数が、当該自治体の全学校数に占める割合
市町村名 (都道府県立学校の場合は学校名)	25%未満	25~50%未満	50~75%未満	75~100%未満	達成(100%以上)	
合計	0	1	13	54	92	57.5%
1 熊本市	0	0	0	5	37	88.1%
2 宇土市	0	0	0	0	3	100.0%
3 宇城市	0	0	0	2	3	60.0%
4 美里町	0	0	0	0	2	100.0%
5 玉名市	0	0	0	1	5	83.3%
6 荒尾市	0	0	1	2	0	0.0%
7 玉東町	0	0	1	0	0	0.0%
8 和水町	0	0	0	1	1	50.0%
9 南関町	0	0	0	0	1	100.0%
10 長洲町	0	0	0	2	0	0.0%
11 山鹿市	0	0	0	4	1	20.0%
12 菊池市	0	0	0	3	2	40.0%
13 合志市	0	0	0	1	2	66.7%
14 大津町	0	0	0	1	1	50.0%
15 菊陽町	0	0	0	1	1	50.0%
16 阿蘇市	0	0	0	0	3	100.0%
17 南小国町	0	0	0	0	1	100.0%
18 小国町	0	0	0	0	1	100.0%
19 産山村	0	0	0	0	0	-
20 高森町	0	0	0	1	0	0.0%
21 南阿蘇村	0	0	0	1	0	0.0%
22 西原村	0	0	0	1	0	0.0%
23 御船町	0	0	0	1	0	0.0%
24 益城町	0	0	0	2	0	0.0%
25 甲佐町	0	0	1	0	0	0.0%
26 山都町	0	0	0	3	0	0.0%
27 嘉島町	0	0	0	1	0	0.0%
28 八代市	0	0	0	3	12	80.0%
29 氷川町	0	0	0	0	1	100.0%
30 氷川町及び八代市中学校組合	0	0	0	0	1	100.0%
31 水俣市	0	0	2	1	1	25.0%
32 芦北町	0	0	1	2	0	0.0%
33 津奈木町	0	0	0	0	1	100.0%
34 人吉市	0	0	0	2	1	33.3%
35 錦町	0	0	0	0	1	100.0%
36 あさぎり町	0	0	0	1	0	0.0%
37 多良木町	0	0	0	0	1	100.0%
38 湯前町	0	0	0	0	1	100.0%
39 水上村	0	0	0	0	1	100.0%
40 相良村	0	0	0	0	1	100.0%
41 五木村	0	0	0	1	0	0.0%
42 山江村	0	0	0	1	0	0.0%
43 球磨村	0	0	1	0	0	0.0%
44 天草市	0	0	4	8	1	7.7%
45 上天草市	0	0	1	2	3	50.0%
46 苓北町	0	0	0	0	1	100.0%
47 熊本県立玉名高等学校附属中学校	0	1	0	0	0	0.0%
48 熊本県立宇土中学校	0	0	0	0	1	100.0%
49 熊本県立八代中学校	0	0	1	0	0	0.0%

【大分県】

	公立小学校					
	各学校における学校図書館図書標準の達成状況					各自治体において、学校図書館図書標準を達成している学校数が、当該自治体の全学校数に占める割合
市町村名 (都道府県立学校の場合は学校名)	25%未満	25～50%未満	50～75%未満	75～100%未満	達成(100%以上)	
合計	0	0	1	21	226	91.1%
1 中津市	0	0	0	3	18	85.7%
2 豊後高田市	0	0	1	7	3	27.3%
3 宇佐市	0	0	0	0	24	100.0%
4 国東市	0	0	0	0	9	100.0%
5 姫島村	0	0	0	0	1	100.0%
6 杵築市	0	0	0	0	10	100.0%
7 日出町	0	0	0	0	5	100.0%
8 別府市	0	0	0	4	10	71.4%
9 大分市	0	0	0	0	53	100.0%
10 臼杵市	0	0	0	0	13	100.0%
11 津久見市	0	0	0	0	5	100.0%
12 由布市	0	0	0	1	9	90.0%
13 佐伯市	0	0	0	4	15	78.9%
14 竹田市	0	0	0	1	10	90.9%
15 豊後大野市	0	0	0	0	11	100.0%
16 日田市	0	0	0	0	18	100.0%
17 玖珠町	0	0	0	1	6	85.7%
18 九重町	0	0	0	0	6	100.0%

	公立中学校					
	各学校における学校図書館図書標準の達成状況					各自治体において、学校図書館図書標準を達成している学校数が、当該自治体の全学校数に占める割合
市町村名 (都道府県立学校の場合は学校名)	25%未満	25～50%未満	50～75%未満	75～100%未満	達成(100%以上)	
合計	0	0	6	17	93	80.2%
1 中津市	0	0	0	4	6	60.0%
2 豊後高田市	0	0	2	3	1	16.7%
3 宇佐市	0	0	0	0	7	100.0%
4 国東市	0	0	0	0	3	100.0%
5 姫島村	0	0	0	0	1	100.0%
6 杵築市	0	0	0	0	3	100.0%
7 日出町	0	0	0	1	1	50.0%
8 別府市	0	0	1	1	6	75.0%
9 大分市	0	0	0	0	26	100.0%
10 臼杵市	0	0	1	0	4	80.0%
11 津久見市	0	0	0	1	1	50.0%
12 由布市	0	0	0	1	2	66.7%
13 佐伯市	0	0	2	5	5	41.7%
14 竹田市	0	0	0	0	6	100.0%
15 豊後大野市	0	0	0	0	7	100.0%
16 日田市	0	0	0	1	11	91.7%
17 玖珠町	0	0	0	0	1	100.0%
18 九重町	0	0	0	0	1	100.0%
19 大分県立大分豊府中学校	0	0	0	0	1	100.0%

【宮崎県】

	公立小学校					
	各学校における学校図書館図書標準の達成状況					各自治体において、学校図書館図書標準を達成している学校数が、当該自治体の全学校数に占める割合
市町村名 (都道府県立学校の場合は学校名)	25%未満	25～50%未満	50～75%未満	75～100%未満	達成(100%以上)	
合計	0	0	14	61	154	67.2%
1 宮崎市	0	0	0	2	45	95.7%
2 国富町	0	0	0	0	4	100.0%
3 綾町	0	0	0	0	1	100.0%
4 日南市	0	0	0	6	9	60.0%
5 串間市	0	0	1	4	5	50.0%
6 西都市	0	0	0	5	3	37.5%
7 高鍋町	0	0	0	1	1	50.0%
8 新富町	0	0	0	0	3	100.0%
9 西米良村	0	0	0	0	1	100.0%
10 木城町	0	0	0	1	0	0.0%
11 川南町	0	0	1	4	0	0.0%
12 都農町	0	0	0	2	1	33.3%
13 都城市	0	0	0	3	33	91.7%
14 三股町	0	0	2	4	0	0.0%
15 小林市	0	0	0	0	12	100.0%
16 えびの市	0	0	0	1	4	80.0%
17 高原町	0	0	0	0	4	100.0%
18 延岡市	0	0	6	11	10	37.0%
19 日向市	0	0	2	7	4	30.8%
20 門川町	0	0	0	1	2	66.7%
21 諸塚村	0	0	0	1	2	66.7%
22 椎葉村	0	0	1	3	1	20.0%
23 美郷町	0	0	0	1	2	66.7%
24 高千穂町	0	0	0	2	3	60.0%
25 日之影町	0	0	0	1	2	66.7%
26 五ヶ瀬町	0	0	1	1	2	50.0%

	公立中学校					
	各学校における学校図書館図書標準の達成状況					各自治体において、学校図書館図書標準を達成している学校数が、当該自治体の全学校数に占める割合
市町村名 (都道府県立学校の場合は学校名)	25%未満	25～50%未満	50～75%未満	75～100%未満	達成(100%以上)	
合計	0	1	22	38	65	51.6%
1 宮崎市	0	0	0	3	22	88.0%
2 国富町	0	0	0	1	2	66.7%
3 綾町	0	0	1	0	0	0.0%
4 日南市	0	0	0	7	2	22.2%
5 串間市	0	0	0	0	1	100.0%
6 西都市	0	0	5	0	1	16.7%
7 高鍋町	0	0	0	2	0	0.0%
8 新富町	0	0	0	0	3	100.0%
9 西米良村	0	0	0	0	1	100.0%
10 木城町	0	0	1	0	0	0.0%
11 川南町	0	0	2	0	0	0.0%
12 都農町	0	0	0	1	0	0.0%
13 都城市	0	0	0	1	18	94.7%
14 三股町	0	0	0	0	1	100.0%
15 小林市	0	0	0	5	4	44.4%
16 えびの市	0	0	0	4	0	0.0%
17 高原町	0	0	0	0	2	100.0%
18 延岡市	0	1	7	8	0	0.0%
19 日向市	0	0	1	3	3	42.9%
20 門川町	0	0	0	1	0	0.0%
21 諸塚村	0	0	0	1	0	0.0%
22 椎葉村	0	0	1	0	0	0.0%
23 美郷町	0	0	1	0	2	66.7%
24 高千穂町	0	0	1	1	1	33.3%
25 日之影町	0	0	0	0	1	100.0%
26 五ヶ瀬町	0	0	1	0	0	0.0%
27 宮崎県立都城泉ヶ丘高等学校附属中学校	0	0	1	0	0	0.0%
28 宮崎県立宮崎西高等学校附属中学校	0	0	0	0	1	100.0%

【鹿児島県】

	公立小学校						各自治体において、学校図書館図書標準を達成している学校数が、当該自治体の全学校数に占める割合
	各学校における学校図書館図書標準の達成状況						
市町村名 (都道府県立学校の場合は学校名)	25%未満	25～50%未満	50～75%未満	75～100%未満	達成(100%以上)		
合計	0	2	22	138	331	67.1%	
1 鹿児島市	0	0	0	25	53	67.9%	
2 日置市	0	0	3	5	7	46.7%	
3 いちき串木野市	0	0	0	1	8	88.9%	
4 十島村	0	1	3	2	1	14.3%	
5 枕崎市	0	0	0	1	3	75.0%	
6 指宿市	0	0	2	3	7	58.3%	
7 南さつま市	0	0	0	0	11	100.0%	
8 南九州市	0	0	0	2	16	88.9%	
9 阿久根市	0	0	0	3	6	66.7%	
10 出水市	0	0	0	6	7	53.8%	
11 薩摩川内市	0	0	0	0	26	100.0%	
12 さつま町	0	0	0	6	3	33.3%	
13 長島町	0	0	0	3	4	57.1%	
14 霧島市	0	0	0	2	33	94.3%	
15 伊佐市	0	0	1	6	7	50.0%	
16 給良市	0	0	2	6	9	52.9%	
17 湧水町	0	0	0	0	5	100.0%	
18 鹿屋市	0	0	0	6	17	73.9%	
19 垂水市	0	0	0	3	5	62.5%	
20 曾於市	0	0	0	1	19	95.0%	
21 志布志市	0	0	0	13	3	18.8%	
22 大崎町	0	0	1	0	5	83.3%	
23 東串良町	0	0	1	1	0	0.0%	
24 錦江町	0	0	1	1	4	66.7%	
25 南大隅町	0	0	0	2	0	0.0%	
26 肝付町	0	0	0	2	4	66.7%	
27 西之表市	0	0	1	5	4	40.0%	
28 中種子町	0	0	0	2	5	71.4%	
29 南種子町	0	0	0	4	4	50.0%	
30 屋久島町	0	0	0	3	6	66.7%	
31 奄美市	0	0	2	6	13	61.9%	
32 大和村	0	0	0	0	4	100.0%	
33 宇検村	0	0	0	0	4	100.0%	
34 瀬戸内町	0	1	3	4	3	27.3%	
35 龍郷町	0	0	0	3	4	57.1%	
36 喜界町	0	0	0	0	2	100.0%	
37 徳之島町	0	0	0	4	4	50.0%	
38 天城町	0	0	0	1	3	75.0%	
39 伊仙町	0	0	1	3	4	50.0%	
40 和泊町	0	0	0	0	4	100.0%	
41 知名町	0	0	1	1	3	60.0%	
42 与論町	0	0	0	2	1	33.3%	

	公立中学校						各自治体において、学校図書館図書標準を達成している学校数が、当該自治体の全学校数に占める割合
	各学校における学校図書館図書標準の達成状況						
市町村名 (都道府県立学校の場合は学校名)	25%未満	25～50%未満	50～75%未満	75～100%未満	達成(100%以上)		
合計	3	4	18	74	106	51.7%	
1 鹿児島市	0	0	0	15	23	60.5%	
2 日置市	0	0	1	4	2	28.6%	
3 いちき串木野市	0	0	0	2	3	60.0%	
4 十島村	2	2	2	0	1	14.3%	
5 枕崎市	0	0	0	1	3	75.0%	
6 指宿市	0	0	0	3	2	40.0%	
7 南さつま市	0	0	0	2	2	50.0%	
8 南九州市	0	0	0	3	0	0.0%	
9 阿久根市	0	0	0	1	2	66.7%	
10 出水市	0	0	1	3	2	33.3%	
11 薩摩川内市	0	0	0	1	10	90.9%	
12 さつま町	0	0	1	0	0	0.0%	
13 長島町	0	0	2	2	1	20.0%	
14 霧島市	0	0	0	1	11	91.7%	
15 伊佐市	0	0	0	1	1	50.0%	
16 給良市	0	0	0	4	1	20.0%	
17 湧水町	0	0	0	2	0	0.0%	
18 鹿屋市	0	0	0	2	10	83.3%	
19 垂水市	0	0	0	0	1	100.0%	
20 曾於市	0	0	0	1	2	66.7%	
21 志布志市	0	0	2	3	0	0.0%	
22 大崎町	0	0	0	1	0	0.0%	
23 東串良町	0	0	0	1	0	0.0%	
24 錦江町	0	0	0	1	1	50.0%	
25 南大隅町	0	0	0	2	0	0.0%	
26 肝付町	0	0	0	3	2	40.0%	
27 西之表市	0	0	0	0	1	100.0%	
28 中種子町	0	0	0	0	1	100.0%	
29 南種子町	0	0	0	0	1	100.0%	
30 屋久島町	0	0	2	1	1	25.0%	
31 奄美市	0	0	1	4	7	58.3%	
32 大和村	0	0	0	0	1	100.0%	
33 宇検村	0	0	0	1	3	75.0%	
34 瀬戸内町	0	1	3	2	1	14.3%	
35 龍郷町	0	0	0	2	1	33.3%	
36 喜界町	0	0	0	0	1	100.0%	
37 徳之島町	0	0	2	2	2	33.3%	
38 天城町	0	1	0	0	2	66.7%	
39 伊仙町	1	0	1	1	0	0.0%	
40 和泊町	0	0	0	0	2	100.0%	
41 知名町	0	0	0	2	0	0.0%	
42 与論町	0	0	0	0	1	100.0%	
43 鹿児島県立補集中学校	0	0	0	0	1	100.0%	

【沖縄県】

	公立小学校					
	各学校における学校図書館図書標準の達成状況					各自治体において、学校図書館図書標準を達成している学校数が、当該自治体の全学校数に占める割合
市町村名 (都道府県立学校の場合は学校名)	25%未満	25～50%未満	50～75%未満	75～100%未満	達成(100%以上)	
合計	1	0	1	44	213	82.2%
1 国頭村	0	0	0	1	4	80.0%
2 大宜味村	0	0	0	0	1	100.0%
3 東村	0	0	0	0	3	100.0%
4 今帰仁村	0	0	0	0	3	100.0%
5 本部町	0	0	0	1	3	75.0%
6 名護市	0	0	1	4	8	61.5%
7 宜野座村	0	0	0	0	3	100.0%
8 金武町	0	0	0	0	3	100.0%
9 伊江村	0	0	0	0	2	100.0%
10 伊平屋村	0	0	0	0	2	100.0%
11 伊是名村	0	0	0	0	1	100.0%
12 恩納村	0	0	0	0	5	100.0%
13 うるま市	0	0	0	5	13	72.2%
14 読谷村	0	0	0	0	5	100.0%
15 嘉手納町	0	0	0	0	2	100.0%
16 沖縄市	0	0	0	1	15	93.8%
17 北谷町	0	0	0	0	4	100.0%
18 宜野湾市	0	0	0	5	4	44.4%
19 北中城村	0	0	0	0	2	100.0%
20 中城村	0	0	0	2	1	33.3%
21 西原町	0	0	0	0	4	100.0%
22 那覇市	0	0	0	1	35	97.2%
23 浦添市	0	0	0	3	8	72.7%
24 久米島町	0	0	0	0	6	100.0%
25 南大東村	0	0	0	0	1	100.0%
26 北大東村	0	0	0	0	1	100.0%
27 豊見城市	0	0	0	6	2	25.0%
28 糸満市	1	0	0	2	8	72.7%
29 八重瀬町	0	0	0	0	4	100.0%
30 南城市	0	0	0	0	9	100.0%
31 与那原町	0	0	0	1	1	50.0%
32 南風原町	0	0	0	0	4	100.0%
33 渡嘉敷村	0	0	0	0	2	100.0%
34 座間味村	0	0	0	1	2	66.7%
35 粟国村	0	0	0	0	1	100.0%
36 渡名喜村	0	0	0	0	1	100.0%
37 宮古島市	0	0	0	5	11	68.8%
38 多良間村	0	0	0	0	1	100.0%
39 石垣市	0	0	0	3	17	85.0%
40 竹富町	0	0	0	3	8	72.7%
41 与那国町	0	0	0	0	3	100.0%

	公立中学校					
	各学校における学校図書館図書標準の達成状況					各自治体において、学校図書館図書標準を達成している学校数が、当該自治体の全学校数に占める割合
市町村名 (都道府県立学校の場合は学校名)	25%未満	25～50%未満	50～75%未満	75～100%未満	達成(100%以上)	
合計	0	3	18	36	83	59.3%
1 国頭村	0	0	0	1	0	0.0%
2 大宜味村	0	0	0	0	1	100.0%
3 東村	0	0	0	0	1	100.0%
4 今帰仁村	0	0	0	0	1	100.0%
5 本部町	0	1	1	1	0	0.0%
6 名護市	0	0	1	4	3	37.5%
7 宜野座村	0	0	0	0	1	100.0%
8 金武町	0	0	0	1	0	0.0%
9 伊江村	0	0	0	0	1	100.0%
10 伊平屋村	0	0	0	0	2	100.0%
11 伊是名村	0	0	0	0	1	100.0%
12 恩納村	0	0	0	0	0	—
13 うるま市	0	0	1	3	6	60.0%
14 読谷村	0	0	0	0	2	100.0%
15 嘉手納町	0	0	0	0	1	100.0%
16 沖縄市	0	0	0	1	7	87.5%
17 北谷町	0	0	0	0	2	100.0%
18 宜野湾市	0	0	0	4	0	0.0%
19 北中城村	0	0	0	0	1	100.0%
20 中城村	0	0	0	1	0	0.0%
21 西原町	0	0	0	0	2	100.0%
22 那覇市	0	1	0	2	15	83.3%
23 浦添市	0	0	0	3	2	40.0%
24 久米島町	0	0	0	0	2	100.0%
25 南大東村	0	0	0	0	1	100.0%
26 北大東村	0	0	0	0	1	100.0%
27 豊見城市	0	0	2	1	0	0.0%
28 糸満市	0	0	0	2	4	66.7%
29 八重瀬町	0	0	0	0	2	100.0%
30 南城市	0	0	0	0	5	100.0%
31 与那原町	0	0	0	1	0	0.0%
32 南風原町	0	0	0	1	1	50.0%
33 渡嘉敷村	0	0	0	0	1	100.0%
34 座間味村	0	1	1	1	0	0.0%
35 粟国村	0	0	0	0	1	100.0%
36 渡名喜村	0	0	1	0	0	0.0%
37 宮古島市	0	0	1	6	6	46.2%
38 多良間村	0	0	0	0	1	100.0%
39 石垣市	0	0	4	0	5	55.6%
40 竹富町	0	0	5	3	0	0.0%
41 与那国町	0	0	1	0	1	50.0%
42 沖縄県立与勝緑が丘中学校	0	0	0	0	1	100.0%
43 沖縄県立球陽中学校	0	0	0	0	1	100.0%
44 沖縄県立開邦中学校	0	0	0	0	1	100.0%